



NORT-SUR-ERDRE

C R O I R E E N C H A C U N



ÉCOLE SAINTE JEANNE D'ARC

COLLÈGE SAINT MICHEL

LYCÉE GÉNÉRAL  
ET TECHNOLOGIQUE SAINT MARTIN

LYCÉE PROFESSIONNEL DE L'ERDRE

UNITÉ DE FORMATION D'APPRENTIS  
SAINT MARTIN DU VAL D'ERDRE

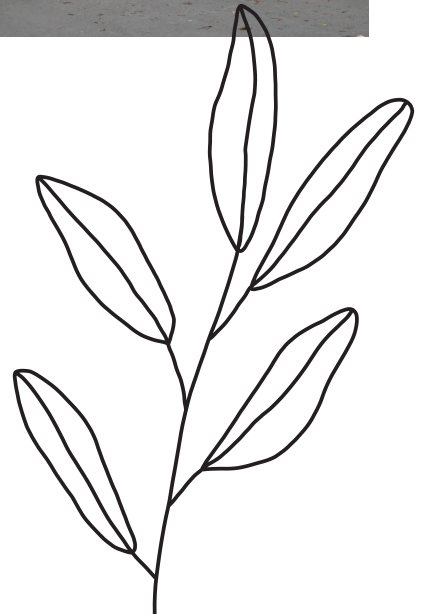

**REJOINS LA "TEAM" CLEAN**

**CLEANattitude**  
La vague de propreté

**PROPRETÉ ET SERVICES**

**02 40 79 08 59**



- Plomberie
- Chauffage
- Électricité
- Couverture

296, rue des Prairies  
44440 Joué sur Erdre  
**02 40 72 35 95**  
[contact@michel-bertrand.fr](mailto:contact@michel-bertrand.fr)

**Entreprise Bertrand**

[f](#) [ig](#) [in](#)



**Spécialiste du bâtiment modulaire de réemploi**

- RACHAT
- RECONDITIONNEMENT
- TRANSFERT
- INSTALLATION
- MAINTENANCE

ZAC de la Pancarte  
Rue d'Anjou  
44390 Nort-sur-Erdre  
Tél : 02 51 12 07 35  
[www.deltamod.fr](http://www.deltamod.fr)

**DELTA MOD** une entreprise de **GSCM**



**maisons SOCOREN**  
Depuis 1981



**CRÉATEUR de Maisons individuelles SUR-MESURE**

76 rue du Leinster - 44240 LA CHAPELLE-SUR-ERDRE  
**02 51 77 88 50 / 06 73 23 80 77** - E-mail : [agence-nantes@socoren.fr](mailto:agence-nantes@socoren.fr)

## SOMMAIRE

ÉDITO .....	05
ORGANIGRAMME DES FORMATIONS .....	07
APEL .....	08
PROJET ÉDUCATIF .....	09
PROJET PASTORAL .....	11



### L'ÉCOLE

L'ACCUEIL ET L'ACCOMPAGNEMENT À L'ÉCOLE .....	15
LES ACTIVITÉS ET TEMPS FORTS À L'ÉCOLE .....	17

### LE COLLÈGE

L'ACCUEIL ET L'ACCOMPAGNEMENT AU COLLÈGE .....	21
LES OPTIONS AU COLLÈGE .....	23
LES ACTIVITÉS ET TEMPS FORTS AU COLLÈGE .....	24
LA VIE AU COLLÈGE .....	25
SEGPA .....	26
4ÈME 3ÈME DÉCOUVERTE PROFESSIONNELLE .....	27



### LE LYCÉE GÉNÉRAL ET TECHNOLOGIQUE

### LE LYCÉE PROFESSIONNEL

L'ACCUEIL ET L'ACCOMPAGNEMENT AU LYCÉE .....	31
SECONDE GÉNÉRALE ET TECHNOLOGIQUE .....	33
BAC GÉNÉRAL .....	34
BAC TECHNO SCIENCES ET TECHNOLOGIES DE L'AGRONOMIE ET DU VIVANT .....	35
BAC PRO SERVICES AUX PERSONNES ET ANIMATION DANS LES TERRITOIRES .....	36
BAC PRO TECHNICIEN CONSEIL VENTE EN ANIMALERIE .....	37
LES OPTIONS, ACTIVITÉS ET TEMPS FORTS AU LYCÉE GÉNÉRAL TECHNOLOGIQUE ET PROFESSIONNEL .....	38
LA VIE AU LYCÉE .....	43
LA VIE À L'INTERNAT .....	43

### L'UNITÉ DE FORMATION D'APPRENTIS

CAP ACCOMPAGNANT ÉDUCATIF PETITE ENFANCE .....	47
TP ASSISTANT DE VIE AUX FAMILLES .....	48
BAC PRO SERVICES AUX PERSONNES ET ANIMATION DANS LES TERRITOIRES .....	49
BAC PRO TECHNICIEN CONSEIL VENTE EN ANIMALERIE .....	50



**RETROUVEZ LA BROCHURE EN LIGNE**

### ÉCOLE SAINT JEANNE D'ARC

**Maternelle** : 28bis bd de la Gare  
**Élémentaire** : 22 bd de la Gare  
44390 NORT SUR ERDRE  
[contactecole@ec-erdre.fr](mailto:contactecole@ec-erdre.fr)

### COLLÈGE SAINT MICHEL

**6ème 5ème 4ème** : 22 bd de la Gare  
**3ème** : 13 rue du général Leclerc  
44390 NORT SUR ERDRE  
[contactcollege@ec-erdre.fr](mailto:contactcollege@ec-erdre.fr)

### LYCÉE GÉNÉRAL ET TECHNOLOGIQUE

### LYCÉE PROFESSIONNEL

### UNITÉ DE FORMATION D'APPRENTIS

13 rue du général Leclerc  
44390 NORT SUR ERDRE  
[contactlycee@ec-erdre.fr](mailto:contactlycee@ec-erdre.fr)

[www.ec-erdre.fr](http://www.ec-erdre.fr)



**02.40.72.49.49**





# BIENVENUE À L'ENSEMBLE SAINT MARTIN DU VAL D'ERDRE.

CROIRE  
EN CHACUN

L'ENSEMBLE  
SAINT MARTIN DU VAL D'ERDRE  
REGROUPE 5 ENTITÉS

L'ÉCOLE SAINTE JEANNE D'ARC

LE COLLÈGE SAINT MICHEL

LE LYCÉE GÉNÉRAL  
ET TECHNOLOGIQUE SAINT MARTIN

LE LYCÉE PROFESSIONNEL DE L'ERDRE

L'UNITÉ DE FORMATION D'APPRENTIS  
SAINT MARTIN DU VAL D'ERDRE

## ÉDITO

C'est avec plaisir que nous partageons notre nouvelle plaquette. Elle est le reflet du dynamisme de l'ensemble scolaire, avec les très nombreux projets qui se vivent au quotidien.

L'éventail de propositions et de parcours offerts dans notre établissement permet à chaque enfant et jeune de grandir et de s'accomplir pour devenir un citoyen autonome et responsable.

Toute la communauté éducative est à l'écoute de chaque élève et l'encourage à développer ses compétences et acquérir des connaissances par un travail régulier. Elle est force de propositions et d'innovations pédagogiques pour répondre aux besoins de tous.



POUR L'ENSEMBLE DE LA COMMUNAUTÉ ÉDUCATIVE,

Monique CHAILLOU  
*Cheffe d'établissement école*

Jean-Noël TEXIER  
*Chef d'établissement collège/lycées/UFA*



**CABINET**  
**BLOUIN**  
 IMMOBILIER

121, rue Saint Georges - 44390 NORT-SUR-ERDRE  
 Tél. 02 40 72 04 04 - E-mail : blouin@blouin-immo.com  
 www.blouin-immo.com

EMRL *JULIENNE Antony*

*Vos arbres  
c'est dans  
mes cordes*

Port. 06 15 61 72 77

**JM TRANVOIZ ARCHITECTE**  
 tranvoiz.jeanmichel@bbox.fr

02 40 57 93 17 06 14 39 87 14  
 4, rue St Pierre 44316 HERIC

Etudes - Conception - Expertise - Service

**CLIN D'ŒIL**  
 photographie

Laurent JOSSOT  
 Portraitiste de France

Mariages  
Portraits

Restaurations  
anciennes photos

3, rue Aristide Briand  
 NORT sur ERDRE  
 ☎ 02.51.12.60.00  
 clindoeilphotos@orange.fr

Cholet - Nantes - Vallet - Clisson - Beaupréau - Montaigu

**AUGEREAU**  
 autocars

☎ 02 41 46 60 69

26, rue d'Anjou - Le Longeron  
 49710 SEVREMOINE

& longeron@augereau-autocars.fr

Autocars Grand Tourisme de 19 à 75 places  
 Organisation de voyages  
 Séjours France - Europe  
 Excursions à la journée  
 Navettes aller-retour

**Crédit Mutuel**

6 rue du Général Leclerc  
 44390 Nort-sur-Erdre  
 02 51 88 67 49

PRÊT-À-PORTER - ACCESSOIRES

Votre boutique de Prêt-à-Porter,  
 Accessoires et Bijoux  
 pour Hommes et Femmes

1-3 rue de la Paix  
 44390 Nort-sur-Erdre

Du Mardi au Jeudi: 9h30 - 12h30 / 14h30 - 19h  
 Vendredi & Samedi: 9h30 - 19h

**MAISON PRESSE-PAPIER**

LIVRES ■ PRESSE ■ JEUX

**OUVERT TOUS LES JOURS**

22 rue Aristide Briand, 44390 Nort-sur-Erdre  
 ☎ 02.40.72.20.75.  
 ✉ contact.maisonpresse@gmail.com

# ORGANIGRAMMES DES FORMATIONS

## CURSUS SCOLAIRE

LÉGENDE :

SAPAT : Services Aux Personnes et Animation dans les Territoires

TCVA : Technicien Conseil Vente en Animalerie

STAV : Sciences et Technologies de l'Agronomie et du Vivant

SEGPA : Section d'Enseignement Général et Professionnel Adapté

LYCÉE



COLLÈGE

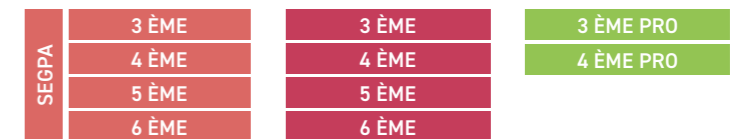

ÉCOLE



## APPRENTISSAGE

LÉGENDE :

SAPAT : Services Aux Personnes et Animation dans les Territoires

TCVA : Technicien Conseil Vente en Animalerie

CAP AEPE : CAP Accompagnant Éducatif Petite Enfance

TP ADVF : Titre Professionnel Assistant De Vie aux Familles

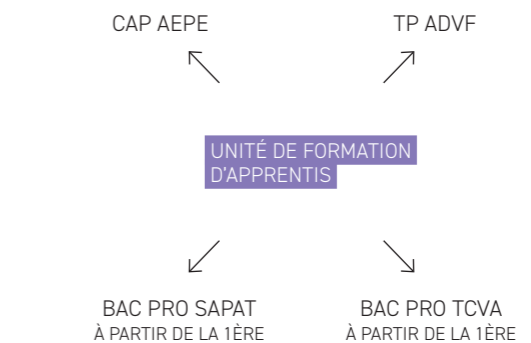

# APEL



## APEL = PARENTS-ÉCOLE = RELATION DE CONFIANCE

**QU'EST-CE QUE L'A.P.E.L. ?** C'est l'Association de Parents d'élèves de l'Enseignement Libre, une association à but non lucratif (Loi de 1901).

**QUI ?** Tous les parents d'élèves adhérents de l'Ensemble Saint Martin du Val d'Erdre, bénévoles, qui souhaitent s'engager dans la vie, l'animation, le bien-être et l'épanouissement de leurs enfants au sein de l'établissement scolaire.

**QUEL RÔLE ?** Les missions essentielles : accueillir les nouveaux parents, représenter les parents au sein des institutions (OGEC, conseil d'établissement, école), organiser et participer aux manifestations festives et conviviales, conférences ou rencontres parents-école, informer et conseiller, soutenir financièrement les projets pédagogiques.

**COMBIEN DE TEMPS ?** Des réunions environ 1 fois par mois, mais chacun accorde le temps qu'il peut ou qu'il veut y consacrer, rien n'est obligatoire, seul le bonheur des enfants compte.

**POURQUOI ?** Organiser des événements tout au long de l'année pour récolter de l'argent, pour financer l'achat de matériel ou d'ameublement, les sorties scolaires, les transports, les sorties cinéma, les séances de piscine, les projets des élèves... Cela bénéficie à tous les élèves ! L'APEL encourage les parents à s'impliquer dans la scolarité des enfants et à entretenir une relation de confiance avec le chef d'établissement et les enseignants.

### APEL SAINTE JEANNE D'ARC

ÉCOLES MATERNELLE ET ÉLÉMENTAIRE SAINTE JEANNE D'ARC

**Nombre ?** 23 membres

**Événements organisés :** marché de Noël, kermesse.

**Actions au cours de l'année :** fournitures scolaires, bulbes, madeleines Bijou, chocolats de Noël, sapins de Noël, objets personnalisés, galettes des rois, pizzas.

**Faire vivre l'école :** bibliothèque maternelle, matinées travaux, enduro, goûters de Noël et de Pâques, actions CM2, spectacle offert à Noël aux maternelles.

**Le projet de l'année :** amélioration de la cour des primaires avec installation billodrome, jeux géants, Twister, parcours lancer de ballon de basket, ballons.

### APEL SAINT CHRISTOPHE

COLLÈGE SAINT MICHEL,  
LYCÉES DE L'ERDRE ET SAINT MARTIN,  
UNITÉ DE FORMATION D'APPRENTIS SAINT MARTIN  
DU VAL D'ERDRE

**Nombre ?** 8 membres

**Événements organisés :** organisation de soirée thématique pour les parents (motivation, écran, orientation...)

**Actions au cours de l'année :** pains au chocolat, chocolats de Noël

**Faire vivre l'école :** café d'accueil à la rentrée pour les 6e et leurs familles, spectacle du collège et des lycées, soutien financier pour le projet cani-cross, transmission d'informations aux familles : conférences, aide à l'orientation, stages sur la connaissance de soi...

**Le projet de l'année :** aménagement du foyer du collège et remplacement des casiers pour les lycéens (sur plusieurs années)

*L'APEL c'est vous ! On a besoin de votre aide et de votre mobilisation pour pouvoir améliorer le cadre de vie des enfants !*

# PROJET ÉDUCATIF

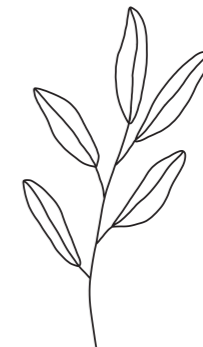

*« On ne grandit pas tout seul, il y a toujours un regard qui t'aide à grandir »*

Pape François

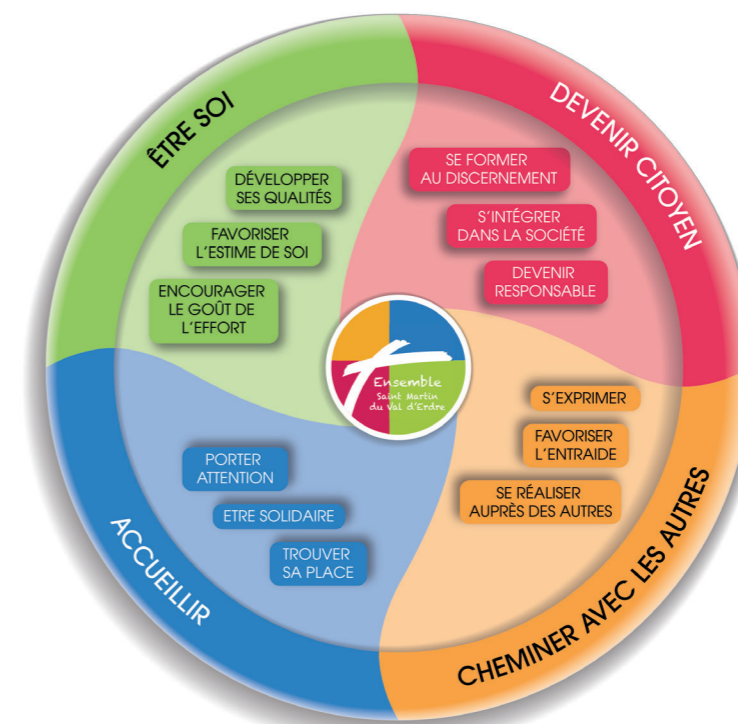

Retrouvez le projet éducatif complet !

**ATELIER ISAC** MAISON BOIS CHARPENTE  
MENUISERIE ISOLATION  
AMÉNAGEMENT INTÉRIEUR  
ET EXTÉRIEUR

**NORT SUR ERDRE**  
www.atelier-isac.fr  
Atelier Isac

CONSTRUCTION BOIS  
RÉNOVATION.ITE



**LE BRETAGNE**  
MAISON LORIN DEPUIS 1900. RESTAURANT GASTRONOMIQUE À NORT-SUR-ERDRE

41 rue Aristide Briand - 44390 NORT-SUR-ERDRE  
02 40 72 21 95  
www.restaurantlorin.com

MAÎTRE RESTAURATEUR  
CUISINE GASTRONOMIQUE MAISON  
PLATS PRÉPARÉS SUR COMMANDE - BONS CADEAUX À OFFRIIR



**Intermarché**  
TOUS UNIS CONTRE LA VIE CHÈRE

**NORT-SUR-ERDRE** leDRIVE



**PROXI AUTO  
T  
Technicar**

Proxi Auto Nort  
02 40 14 38 20  
1 route de Nantes - 44390 Nort-sur-Erdre



Bar - Tabac - Fdj - Journaux

**Le Calypso**

02 40 72 22 09

Fermé le lundi  
Mardi au Vendredi : 6h30 - 20h - Samedi 7h30 - 20h  
Dimanche et jours fériés : 8h30 - 13h

1, rue du Maquis de Saffré - 44390 Nort-sur-Erdre

**ISP Conseil**  
INFORMATIQUE  
POUR PARTICULIERS  
POUR PROFESSIONNELS

5 RUE ALEXANDRE JENVRET  
44170 NOZAY

02 40 51 46 24  
commerce@isp-conseil.fr  
www.isp-conseil.fr

**EVADEA**  
ENSEMBLE VALORISONS NOTRE NATURE

Terreux - Amendements  
Paillages - Engrais

**SECRET VERT** **BIO**

Fabrication Française

EVADEA - 44850 St-Mars-du-Désert  
02 40 77 45 44 - infopro@evadea.com



**ATELIER ISAC** MAISON BOIS CHARPENTE  
MENUISERIE ISOLATION  
AMÉNAGEMENT INTÉRIEUR  
ET EXTÉRIEUR

CONSTRUCTION BOIS  
RÉNOVATION.ITE

**NORT SUR ERDRE**  
www.atelier-isac.fr  
Atelier Isac

# PROJET PASTORAL

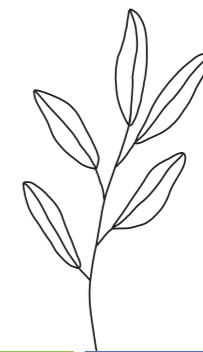

## GRANDIR DANS L'ESPRIT DE L'ÉVANGILE

Notre projet d'animation pastorale s'appuie sur la formation intégrale de la personne à travers les relations interpersonnelles. La pastorale se décline transversalement par la recherche d'un service permanent envers le jeune et principalement par une dynamique d'humanisation et de socialisation à travers notre projet éducatif.

L'Évangile irrigue l'ensemble de la vie de l'établissement dans toutes ses dimensions : activités pédagogiques, éducatives, administratives, de service et de gestion.

La pastorale relève de l'ensemble de la communauté éducatrice, elle s'adresse à tous les élèves, chrétiens, non chrétiens, initiés ou non.

De la maternelle à la terminale, la direction, l'animatrice, des professeurs, des personnels et des bénévoles sont investis pour faire vivre cette pastorale à travers des actions et temps forts tout au long de l'année.

Ce que nous souhaitons, à travers des temps d'échanges, de témoignages, de débats et d'actions solidaires, c'est de permettre à chaque jeune, en fonction de son âge et sa sensibilité, d'exprimer ses questionnements sur le sens de la vie, son sens de l'engagement, de la gratuité et du don de soi au service des autres.

C'est également lui permettre de découvrir ou mieux connaître le Christ, la foi chrétienne et les autres religions. Comprendre la richesse du monde et tout ce que l'Autre avec sa différence, peut lui apporter.

Tout simplement, partager des moments forts de fraternité.

**GARLOU BOX**  
Bien stocké & bien gardé !

**PAS DE PLACE CHEZ VOUS ?  
STOCKEZ CHEZ NOUS !**

- 70 boxes toutes tailles
- 6m<sup>2</sup> à 40m<sup>2</sup>  
18m<sup>3</sup> à 240m<sup>3</sup>
- Stockage garde-meuble et matériels pro
- Garages pour véhicules (moto, voiture, camping car...)
- Self Stockage

**07 50 03 10 07** | ZI, Rue de la Belle, 44390 LES TOUCHES





**Notaire**

**LR AUTO**  
VOTRE VÉHICULE À LA DEMANDE

MÉCANIQUE  
CARROSSERIE  
NETTOYAGE  
VÉHICULES NEUFS & OCCASIONS

AGENT AGRÉÉ  
**FIAT** PROFESSIONNELLE

VENEZ DÉCOUVRIR  
NOUVELLE FIAT 500E  
À PARTIR DE 119€/MOIS

Rue de l'océan - ZI de la sangle - 44390 Nort sur Erdre  
02 40 77 57 35 - contactlrauto@gmail.com

BOSCH Service  
Five Star



**Mr. Bricolage**  
NORT-SUR-ERDRE

ZAC de la pancarte 2  
44390 LES TOUCHES  
02.40.72.21.87



**CARRELAGE & FAÏENCE**

ROUAUD Maxime  
06 76 53 94 08  
sarl.rouaud@gmail.com  
NORT-SUR-ERDRE



**ADMR**

**pour tous, toute la vie, partout**

7, allée de la Maladrie - BP 32302 - 44123 VERTOU Cedex  
[www.admr44.org](http://www.admr44.org)



**MÉTAL CONCEPT**

Métallerie  
Serrurerie  
Chaudronnerie  
Agencement Déco. int./ext.  
INOX - ALU - ACIER  
Professionnels et Particuliers

Vincent BRÉTÉCHÉ  
06 87 86 47 53  
metalconcept.vb@gmail.com - 44390 Saffré



CROIRE EN CHACUN

# L'ÉCOLE

*Une école pour accueillir tous les élèves de la TPS au CM2*





## L'ACCUEIL ET L'ACCOMPAGNEMENT À L'ÉCOLE



### ACCUEILLIR TOUS LES ÉLÈVES SUR LES LIEUX DE VIE ET DE TRAVAIL

Sur deux sites maternelle et élémentaire très proches

- 3 salles de motricité/repos en maternelle, un espace bibliothèque
- Des classes élémentaires adossées au collège
- Services restauration et périscolaire sur le site de l'école

### S'OUVRIR AU MONDE

- Par des sorties scolaires qui contribuent à donner du sens aux apprentissages en favorisant le contact avec l'environnement naturel ou culturel, avec des professionnels dans leur milieu de travail
- Classe découverte en CM2

**FAVORISER LE LIEN ÉCOLE COLLÈGE**  
pour un passage facilité vers le secondaire

### FAVORISER LE BIEN-ÊTRE À L'ÉCOLE ET LA BIENVEILLANCE DE TOUS LES ACTEURS DE LA COMMUNAUTÉ ÉDUCATIVE

- Attention portée à chaque élève
- Rencontres régulières avec les familles
- Sensibilisation au handicap et accueil d'élèves en situation de handicap
- Respect mutuel des élèves et des adultes
- Lien intergénérationnel par le biais d'échanges avec l'EHPAD de Nort-sur-Erdre
- Travaux de groupes

### ACCOMPAGNER LES ÉLÈVES À BESOINS ÉDUCATIFS PARTICULIERS

- Différenciation pédagogique
- Présence d'une enseignante spécialisée deux jours par semaine pour une aide adaptée et spécifique auprès des élèves qui rencontrent des difficultés
- Travail en petits groupes avec l'enseignant de la classe sur le temps du midi pour surmonter des difficultés ponctuelles (APC)

### ÉDUCER LES ÉLÈVES À LA CITOYENNETÉ par des actions concrètes

- Élection de délégués de classe
- Initiation aux premiers secours
- Actions de prévention sur les dangers d'Internet
- Sensibilisation à la sécurité routière, permis piéton
- Tri sélectif dans les classes

### DÉPLOYER LA DIMENSION PASTORALE de l'école avec des propositions variées selon l'âge des enfants, les attentes des familles

- Éveil à la foi
- Catéchèse
- Temps de célébration (Noël, Pâques)
- Culture religieuse



Retrouvez les informations pratiques concernant l'école !





## LES ACTIVITÉS ET TEMPS FORTS À L'ÉCOLE



### FAVORISER DES PRATIQUES SPORTIVES DIVERSIFIÉES POUR TOUS LES ÉLÈVES

- Activité basket pour les élèves de l'élémentaire
- Natation pour les CP, CE1, CE2
- Voile en CE2
- Canoë en CM1
- Danse, zumba
- Rencontres sportives inter écoles
- Cross solidaire
- Challenge UGSEL en cycle 3

### PROPOSER DES TEMPS FORTS DE CONVIVIALITÉ

- Marché de Noël
- Carnaval
- Concert de chant choral
- Kermesse de fin d'année

### DÉVELOPPER SON OUVERTURE D'ESPRIT PAR LA CULTURE

- Par la participation au Salon du livre de Sucé sur Erdre, au Prix des Incorruptibles
- En adhérant largement aux propositions culturelles de la médiathèque et de la Communauté de Communes
- Par un engagement dans le parcours École et cinéma de tous les élèves de l'école, dès la Petite Section de maternelle
- En initiant les enfants au théâtre : dispositif Passerelle avec le Grand T à Nantes pour les CM2



### SENSIBILISER LES ÉLÈVES AU DÉVELOPPEMENT DURABLE ET À LA PROTECTION DE L'ENVIRONNEMENT

- Participation à l'opération **Nettoyons la nature**
- Actions de sensibilisation avec la Communauté de Communes
- Projet de végétalisation des cours de récréation
- Participation à la semaine du développement durable de l'ensemble scolaire



## LA VIE À L'ÉCOLE

### RESTAURANT SCOLAIRE :

- Self à partir du CP
- À partir du CM1, possibilité de se servir seul en entrées





CROIRE  
EN CHACUN

# LE COLLÈGE

*Un collège pour grandir  
en confiance*





## L'ACCUEIL ET L'ACCOMPAGNEMENT AU COLLÈGE



### UN ACCUEIL ET UNE VALORISATION DE CHAQUE JEUNE

Chaque jeune est accueilli comme il est. Durant ses années collège, il aura accès aux savoirs scolaires en priorité bien sûr, mais l'équipe lui proposera un certain nombre d'activités lui permettant d'approfondir et de développer d'autres talents et de se poser des questions dans le cadre des parcours avenir, citoyen, santé ou éducation artistique et culturelle.

### UN ACCUEIL PERSONNALISÉ EN 6ÈME

L'intégration réussie est indispensable pour le bien-être et la mise au travail de chaque élève arrivant dans le secondaire.

Les Portes Ouvertes de l'établissement permettent de découvrir l'Établissement, ses projets, mais aussi le fonctionnement d'une classe de 6ème. Chaque futur collégien est reçu en entretien d'inscription par un membre de la direction.

Courant juin, chaque futur élève se mettra dans la peau d'un collégien et pourra assister à des cours de collège.

Enfin, le 1er jour de la rentrée leur est entièrement consacré et permet de « parfaire » la cohésion du groupe.

### UNE DES SPÉCIFICITÉS DU COLLÈGE EN 6ÈME

Des temps de découverte de l'espagnol et de l'allemand pour les élèves « non bilangues » pour les aider à choisir la LV2 en 5ème

### UN SUIVI ET UN ACCOMPAGNEMENT PERSONNALISÉ TOUT AU LONG DE LA SCOLARITÉ

Au collège, notre organisation permet de créer une relation de confiance avec les élèves et d'être à l'écoute de problèmes éventuels.

Chaque élève a pour interlocuteurs :

- ses enseignants
- son professeur principal
- son référent de vie scolaire
- son coordinateur pédagogique de niveau



### UN SUIVI SPÉCIFIQUE AU SERVICE DES ÉLÈVES À BESOINS ÉDUCATIFS PARTICULIERS

Afin de faciliter l'inclusion de tous les élèves, notre coordinatrice BEP accompagne les familles et les équipes enseignantes. Pour les nouveaux élèves, elle recueille les informations (difficultés, aménagements déjà existants...) lors des réunions avec les enseignants de CM2 ou dans les dossiers des élèves, afin de les transmettre dès la rentrée aux enseignants. Elle collabore à la demande et avec l'équipe pédagogique, rédige les PAP lors des équipes éducatives. Elle est aussi en relation avec l'enseignante référente de la MDPH, le médecin scolaire, les services de soins (CMP, SESSAD...) et les AESH.



Retrouvez les informations pratiques concernant le collège !



*L'équipe du collège a la volonté de créer des liens solides famille-jeune-collège, liens fondamentaux pour accueillir et accompagner chaque jeune sur le chemin de la réussite. Le collège représente quatre années fondamentales pour l'adolescent qui se construit en tant que futur citoyen où l'enseignement de qualité et le respect de soi et des autres sont au cœur du projet...*

## ORGANIGRAMME DU COLLÈGE

### LÉGENDE :



sur avis de la CDO  
(Commission Départementale d'Orientation)

SEGPA : Section  
d'Enseignement Général  
et Professionnel Adapté

### LYCÉE

### COLLÈGE

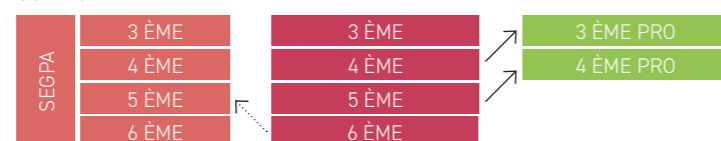

### ÉCOLE



VISITES VIRTUELLES D'ENTREPRISES  
AVEC ENTREPAJE

## UNE RÉFLEXION ET UNE OUVERTURE VERS LES CHOIX D'ORIENTATION

L'orientation est abordée dès la 5ème, poursuivie en 4ème et trouve tout son sens en 3ème.

Ainsi différents supports et pistes de réflexion sont proposés aux élèves tels que :

- Découverte des métiers avec la création de fiche métiers en 5ème, exposition « tous les métiers sont mixtes » en 4ème
- Quiz pour se connaître, accompagnement de l'élève dans une réflexion personnelle
- Recherches sur les filières et formations en heure de vie de classe (ONISEP...)
- Rencontres avec des professionnels (Entrepaie, Place 0 Gestes, chefs d'établissements de lycées...)
- Découverte du monde professionnel (stage de découverte en 3ème)
- Rendez-vous individualisés avec les jeunes et leur famille



CDI LIEU PROPICE À LA LECTURE « PLAISIR », mais aussi lieu de recherches documentaires d'ouverture culturelle et d'exposition



## UNE OUVERTURE SPIRITUELLE

Différents temps forts, d'échanges, sont proposés par l'équipe pastorale :

- Temps de célébrations pour tous, à la rentrée, Noël, Pâques...
- De la catéchèse proposée à tous les niveaux
- Des sorties et actions solidaires pour l'Avent et le Carême
- De la culture religieuse en 6ème et 5ème
- Rallye pastorale « C'est quoi l'église/Église ? Comment ça marche ? » en 6ème
- « Découvrir pour mieux comprendre les trois religions monothéistes » en 5ème
- Des exposés réalisés par les élèves sur des personnes remarquables qui ont marqué l'histoire par le don de leur vie aux services des autres en 5ème
- Des temps d'échanges et discussions : « Moi et les autres » en 4ème
- Initiation et témoignage sur l'écologie intégrale (Laudato Si) en 4ème
- Des temps d'échanges et discussions : « Bien se connaître pour mieux choisir » en 3ème

# LES OPTIONS AU COLLÈGE



## “BILANGUE” ANGLAIS/ESPAGNOL

Les élèves volontaires peuvent étudier deux langues vivantes (anglais et espagnol) dès la 6ème.

Ce choix leur permet d'avoir le même degré de maîtrise dans les deux langues en fin de 3ème, en ayant un temps d'apprentissage supplémentaire en espagnol.



## LANGUES ET CULTURES EUROPÉENNES

À partir de la 5ème, les élèves volontaires peuvent suivre l'enseignement facultatif de LCE, qui vise un renforcement linguistique et culturel en anglais. Ils développent leurs compétences linguistiques au travers de mini-projets dans lesquels l'anglais est utilisé comme outil de communication (jeux de rôle, activités ludiques et interactives, interventions par des natifs, club lecture...). En 4ème, un échange avec une école irlandaise est organisée.



## LANGUES ET CULTURES DE L'ANTIQUITÉ LATIN

À partir de la 5ème, l'option offre aux élèves volontaires une découverte des langues (latin et grec ancien) et des cultures de l'Antiquité.

En 4ème, les latinistes suivent l'itinéraire d'un objet archéologique, depuis sa fouille jusqu'à son exposition, avec Grand Patrimoine de Loire-Atlantique.

En 3ème, ils s'envolent à la découverte de Rome !



## SPORT

Cette option commence en 4ème et doit être poursuivie en 3ème. Les objectifs sont :

- la pratique de perfectionnement et de découverte (activités de pleine nature en 4ème et activités athlétiques et collectives en 3ème)
- la mise en place de projets en lien avec la pratique sportive (sortie bivouac kayak, cross solidaire)
- la participation aux compétitions UGSEL



## TENNIS

Une section tennis est ouverte à tous.

L'entraînement s'effectue en petits groupes de niveaux de 4 à 6 élèves, une heure par semaine, hors emploi du temps

Il n'y a pas de niveau requis spécifique au départ.



## BASKET

Une section basket, est ouverte aux élèves de 4ème et 3ème motivés par la pratique du basket.

Elle est destinée en priorité aux jeunes licenciés, mais ouverte à tous.



# LES ACTIVITÉS ET TEMPS FORTS AU COLLÈGE

## TOUTES LES SEMAINES

CLUB NATURE



CHORALE



CLUB SCIENCES

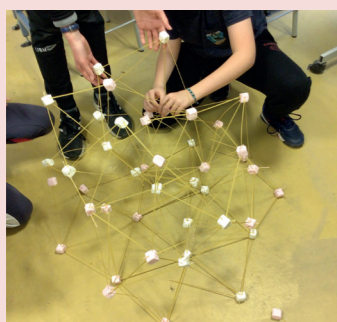

YOGA



CATÉCHÈSE



CONSEIL DES DÉLÉGUÉS POUR LES 6ÈME/5ÈME/4ÈME À L'ORIGINE DE L'AMÉNAGEMENT DU « CITY »



PRÉPARATION À L'ASSR EN 5ÈME ET EN 3ÈME

ASSR<sup>1</sup>  
ASSR<sup>2</sup>

DES JOURNÉES DE SENSIBILISATION PAR LA MPF (HARCÈLEMENT, RUMEURS, RÉSEAUX SOCIAUX...) OU DIVERSES ASSOCIATIONS (HANDICAP...)



CROSS SOLIDAIRE DE L'ENSEMBLE SCOLAIRE AU PROFIT D'UNE ASSOCIATION



PROJET ERASMUS+ EN PARTENARIAT AVEC LES PAYS BAS, LE PORTUGAL, LA TURQUIE, LA SLOVÉNIE ET LA RÉPUBLIQUE TCHÈQUE, AUTOUR DU PROJET « POSITIVE » : CODAGE ET PROGRAMMATION DE ROBOTS.



SPECTACLE DE FIN D'ANNÉE



PROJETS AVEC DES PARTENAIRES CULTURELS



ASSOCIATION SPORTIVE



## LA VIE AU COLLÈGE

### RESTAURANT SCOLAIRE

Les recettes "maison" sont élaborées dans la cuisine de l'établissement en lien avec des producteurs locaux à 80%, des produits frais et des références de qualité. Les jeunes sont sensibilisés au tri-sélectif et au gaspillage alimentaire. "Moins tu jettes, plus ça en jette. Si les poubelles sont légères, c'est que tu gères !"

Un parcours ludique et dynamique au cœur du restaurant scolaire permet la limitation du gaspillage alimentaire. Les jeunes se servent seuls de l'entrée, des féculents et des légumes. Ils sont responsables de ce qu'ils prennent.

Plusieurs repas à thème sont proposés au cours de l'année scolaire.



# SEGPA

*Un parcours adapté  
pour réussir*



Au sein du collège, une structure SEGPA (Section d'Enseignement Général et Professionnel Adapté) s'est ouverte en septembre 2022.

## POUR QUI ?

Des élèves qui ont des difficultés scolaires et des besoins spécifiques malgré les moyens mis en œuvre en primaire.

Les élèves sont orientés en SEGPA par une Commission Départementale d'Orientation (CDO) de l'Éducation Nationale et seront pris en charge dans le cadre d'un enseignement adapté.

## OBJECTIFS

- S'investir à nouveau dans les apprentissages et construire un projet personnel d'acquisition
- Renouer avec la réussite, gagner en confiance et développer l'estime de soi
- Construire un projet d'orientation professionnelle
- Accéder à une formation professionnelle diplômante après la 3ème
- Être un collégien à part entière et participer aux mêmes activités culturelles et sportives que les autres collégiens. Les élèves accèdent aux salles spécialisées (salle de sport, CDI, salle de musique, d'arts plastiques...)

## SPÉCIFICITÉS DE LA SEGPA

Les effectifs sont réduits (maximum 16 élèves) et permettent un meilleur accompagnement personnalisé.

Les élèves suivent le programme du collège adapté à leurs besoins.

À partir de la classe de 4ème, tout en bénéficiant de l'enseignement général adapté, les élèves suivent des cours en ateliers de découverte professionnelle pour apprendre les connaissances et compétences de base des champs professionnels. Les élèves construisent progressivement leur projet d'orientation.

Les 4 années de collège sont validées par l'obtention du diplôme du CFG ou du DNB série professionnelle.

## INCLUSION DANS D'AUTRES CLASSES AU COLLÈGE SAINT MICHEL :

- En EPS, éducation musicale et arts plastiques
- De façon ponctuelle, en français et mathématiques
- Lors des projets culturels



Retrouvez les informations sur la filière SEGPA

# 4ÈME 3ÈME DÉCOUVERTE PROFESSIONNELLE

*Apprendre autrement  
... Pour bien préparer son orientation*



## POUR QUI ?

Des élèves avec des résultats scolaires fragiles  
Entrée possible après une classe de 5ème ou de 4ème

## OBJECTIFS

- Préparer l'orientation professionnelle
- Motiver l'élève et le mettre en situation de réussite par la mise en œuvre de projets
- Renforcer les connaissances de base dans les matières générales
- Préparer le DNB (Diplôme National du Brevet) série professionnelle

## SPÉCIFICITÉS DE NOTRE FORMATION

- En classe de 3ème, projet collectif : création d'une mini entreprise ou travail sur un projet artistique
- Des ateliers professionnels autour des métiers de la vente, de l'animal de compagnie, des services, de l'aménagement de l'espace
- Suivi personnalisé par l'équipe pédagogique
- 4 semaines de stage par an

## NOS PRIORITÉS

- Pratiquer une pédagogie différenciée
- Rencontrer le monde professionnel par des visites de structures et des sorties diversifiées
- Éduquer à l'environnement et au développement durable
- Responsabiliser les jeunes par la mise en place de projets (mini entreprise, actions professionnelles...)
- Sensibiliser avec l'organisation de semaines à thème : prévention - santé - orientation
- Accompagner les jeunes en difficulté par un dispositif « Parcours Pour la Réussite » financé par le Fonds Social Européen



Retrouvez les informations sur la filière 3e et 4e pro

# LE LYCÉE GÉNÉRAL ET TECHNOLOGIQUE

# LE LYCÉE PROFESSIONNEL

*Des lycées pour construire son avenir*

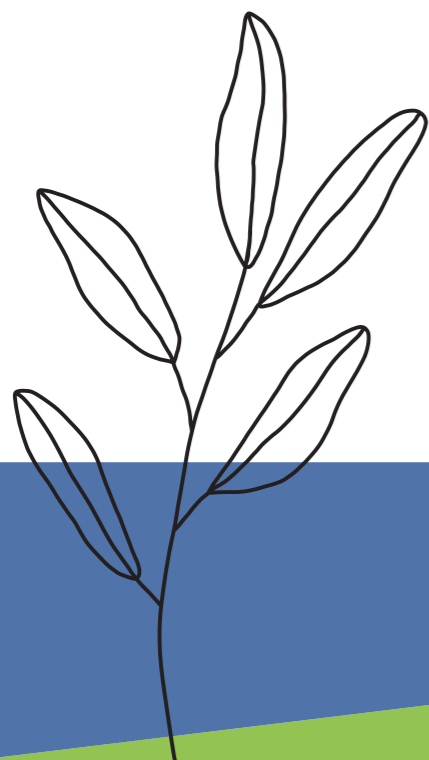

CROIRE  
EN CHACUN





# L'ACCUEIL ET L'ACCOMPAGNEMENT AU LYCÉE

*Les équipes pédagogiques des lycées général, technologique et professionnel ont à cœur, pendant trois années, d'accompagner chaque jeune dans son parcours scolaire en vue de son projet d'orientation vers l'enseignement supérieur ou son entrée dans la vie professionnelle. La proximité, la bienveillance et l'exigence sont au cœur de nos préoccupations. Des projets divers et variés sont mis en place pour leur permettre de devenir des citoyens de demain, ouverts et responsables.*



## AVANT D'ENTRER AU LYCÉE

Les Portes Ouvertes permettent de découvrir l'Établissement, ses projets, les filières...  
 Chaque futur lycéen est reçu en entretien d'inscription par un membre de la direction.  
 En lycée professionnel, une journée d'immersion est possible pour tester la formation.

## UN ACCUEIL ET UNE VALORISATION DE CHAQUE JEUNE

Après la 3ème, chaque jeune a choisi de s'orienter vers une voie générale ou professionnelle.

La première année lui permettra de confirmer ou de faire évoluer son projet. Pendant les trois années au lycée, il aura accès aux savoirs scolaires en priorité bien sûr, mais l'équipe lui proposera un certain nombre d'activités lui permettant d'approfondir et de développer d'autres talents ou de se poser des questions dans le cadre des parcours avenir, citoyen, santé ou éducation artistique et culturelle.

Une intégration réussie est indispensable pour le bien-être et la mise au travail de chaque élève arrivant au lycée.



## UN SUIVI SPÉCIFIQUE AU SERVICE DES ÉLÈVES À BESOINS ÉDUCATIFS PARTICULIERS

Afin de faciliter l'inclusion de tous les élèves, notre coordinatrice BEP accompagne les familles et les équipes enseignantes.

Pour les nouveaux élèves, elle recueille les informations (difficultés, aménagements déjà existants...) lors des réunions avec les enseignants de CM2 ou dans les dossiers des élèves, afin de les transmettre dès la rentrée aux enseignants.

Elle collabore à la demande et avec l'équipe pédagogique, rédige les PAP lors des équipes éducatives.

Elle est aussi en relation avec l'enseignante référente de la MDPH, le médecin scolaire, les services de soins (CMP, SESSAD...) et les AESH.

## LE PARCOURS POUR LA RÉUSSITE

Le PPR est un dispositif visant à accompagner plus précisément certains élèves en situation de décrochage ou de difficultés scolaires ou personnelles. L'objectif est d'accompagner les jeunes dans leur acquisition d'autonomie et de cheminement personnel et professionnel en lien avec sa famille et les équipes pédagogiques.

## UN SUIVI ET UN ACCOMPAGNEMENT PERSONNALISÉ TOUT AU LONG DE SA SCOLARITÉ

Au lycée, notre organisation permet de créer une relation de confiance avec les élèves et d'être à l'écoute de problèmes éventuels.

Chaque élève a pour interlocuteurs :

- ses enseignants
- son professeur principal
- son référent de vie scolaire
- son coordinateur pédagogique de niveau / filière

# ORGANIGRAMME DES LYCÉES

### LÉGENDE :

SAPAT : Services Aux Personnes et Animation dans les Territoires

TCVA : Technicien Conseil Vente en Animalerie

STAV : Sciences et Technologies de l'Agronomie et du Vivant

Ⓐ apprentissage possible

...> passerelle possible

### ENSEIGNEMENT SUPERIEUR OU VIE ACTIVE

#### LYCÉE

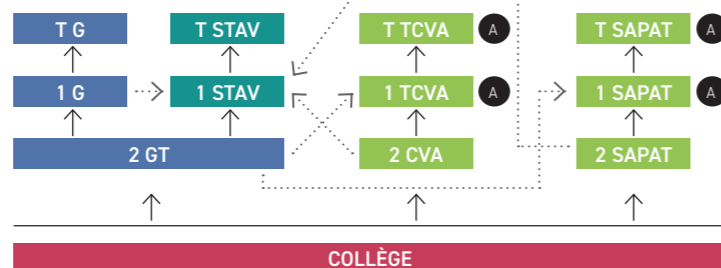

COLLÈGE



Retrouvez les informations pratiques concernant les lycées !





## LES SPÉCIFICITÉS NUMÉRIQUES DANS NOS LYCÉES

### UN IPAD POUR CHAQUE LYCÉEN

- Des outils et applications pédagogiques utilisables en cours ou à la maison
- Un accès à de multiples ressources numériques (vidéo, image, audio...) qui permettent de choisir le support le plus approprié, par exemple des vidéos et des audios en langues vivantes et en histoire
- La possibilité, pour les élèves dyslexiques, de changer la police de caractère, pour les malvoyants, la taille des caractères
- Un cartable beaucoup moins lourd qu'avec une dizaine de manuels papiers
- Une familiarisation avec l'usage des tablettes et des nouvelles technologies ce qui est indispensable pour la vie professionnelle future
- La disposition d'un outil de communication, de travail collaboratif et d'un accès immédiat à la plateforme École Directe
- La disposition des outils habituellement utilisés en salle d'informatique par les professeurs
- L'utilisation d'un manuel scolaire plus ludique et donc plus attractive pour les élèves

### OFFICE 365 INSTALLÉ POUR LES LYCÉENS

- Des applications Microsoft indispensables à maîtriser : WORD, EXCEL, POWERPOINT
- Une messagerie pour communiquer en interne et en externe OUTLOOK
- L'utilisation de formulaires en ligne avec le logiciel FORMS
- Un cloud pour stocker ses documents avec ONEDRIVE
- Un espace de partage avec SHAREPOINT
- Un espace de travail collaboratif et de visioconférence avec TEAMS



## LE CDI, LIEU D'APPRENTISSAGE, DE CULTURE ET D'INFORMATION :

**PROJETS CULTURELS** : Prix littéraires, concours nationaux de lecture, rencontres avec des auteurs, expositions

**ACCÈS À L'INFORMATION** : un fonds documentaire adapté, abonnement à une cinquantaine de revues en ligne et papier

**SÉANCES PÉDAGOGIQUES** sur l'éducation aux médias et à l'information.

Fonds orientation et **ACCOMPAGNEMENT PERSONNALISÉ** en orientation pour tous les secondes

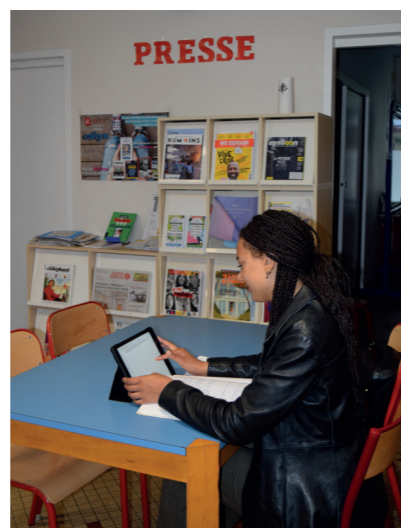

### UNE OUVERTURE SPIRITUELLE

Différents temps forts, d'échanges, sont proposés par l'équipe pastorale :

- Temps de célébrations pour tous, à la rentrée, Noël, Pâques...
- Des sorties et actions solidaires pour l'Avent et le Carême
- Des temps d'échanges et discussions les jeudis et vendredis midis
- Des temps forts par niveau : « les Préjugés » avec l'association coexister en 2de, « l'Engagement » en 1ère, « Parcours de Vie » en Tle

# SECONDE GÉNÉRALE ET TECHNOLOGIQUE

*Devenir lycéen  
et choisir sa voie*



### POUR QUI ?

Des élèves issus de 3ème

### OBJECTIFS

- Acquérir une culture générale commune par les enseignements de tronc commun (mathématiques, français, langues vivantes...) dans la continuité des matières enseignées au collège
- Travailler son orientation :
  - En rencontrant des professionnels
  - En heure de vie de classe avec le professeur principal et le professeur documentaliste
  - Lors de forum de métiers
  - En effectuant un stage en entreprise en fin d'année
  - En rendez-vous individualisé avec le jeune et sa famille
- Développer sa propre personnalité grâce aux options, aux clubs, aux sections sportives...

### SPÉCIFICITÉS DE NOTRE LYCÉE

- Options possibles : arts plastiques, LCA latin, section basket, section tennis, découverte STAV
- Différents projets Erasmus+ : mobilités courtes ou longues, échanges avec des pays, accueil d'élèves étrangers
- English club
- Tutorat possible par des élèves de Tle



### APRÈS LA SECONDE GÉNÉRALE ET TECHNOLOGIQUE

1ère générale ou 1ère technologique



Retrouvez les informations sur la 2GT !

# BAC GÉNÉRAL

*Un tremplin pour l'enseignement supérieur !*



## POUR QUI ?

Des élèves issus de 2GT

## OBJECTIF

Se spécialiser progressivement pour préparer l'entrée dans le supérieur

## LES SPÉCIALITÉS EN 1ÈRE ET TLE DANS NOTRE LYCÉE

- Histoire-Géographie, Géopolitique et Sciences Politiques
- Humanités, Littérature et Philosophie
- Langues, Littératures et Cultures Étrangères Anglais
- Mathématiques
- Physique-Chimie
- Sciences Économiques et Sociales
- Sciences de la Vie de la Terre

## SPÉCIFICITÉS DE NOTRE LYCÉE

- Options possibles : arts plastiques et LCA latin
- Options possibles en Tle : mathématiques complémentaires et expertes
- Différents projets Erasmus+
- Séjour en Irlande en 1ère avec cours et visites culturelles
- Une préparation aux concours Sciences-Po et aux concours scientifiques, encadrée par des professeurs du lycée, pour accéder aux grandes écoles

## LE BACCALURÉAT, LE DOSSIER SCOLAIRE ET PARCOURSUP

Pendant les deux années de 1ère et de Tle, les professeurs accompagnent les élèves dans la préparation des épreuves du baccalauréat, dans la constitution de leurs dossiers scolaires et dans leurs démarches d'orientation et de candidatures sur PARCOURSUP

## APRÈS LE BAC GÉNÉRAL

Le bac général permet tout type de poursuites d'étude :

- Classes préparatoires aux grandes écoles
- IUT, BTS, études universitaires (licence, master...)
- Toutes les formations en alternance

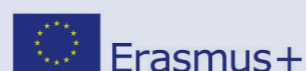

Retrouvez les informations sur le BAC Général !

# BAC TECHNOLOGIQUE SCIENCES ET TECHNOLOGIES DE L'AGRONOMIE ET DU VIVANT OPTION SERVICES

*L'aventure du vivant !*



## POUR QUI ?

Des élèves issus de 2GT

## OBJECTIF

Étudier la nature, le vivant, les hommes et les territoires  
Le bac STAV permet de comprendre les nouveaux enjeux de notre société pour s'y intégrer : préoccupations environnementales, alimentation et sécurité alimentaire, développement économique et animation culturelle des territoires...

## SPÉCIFICITÉS DE LA FORMATION

- Des situations diversifiées de formation :
- Une alternance de travaux en classe, et de séquences en interdisciplinarité
  - 3 semaines de stage collectif permettant d'approfondir les enseignements technologiques
  - 5 semaines de stage individuel pour découvrir l'entreprise et le monde du travail, en lien avec la nature, l'animation, la culture, les activités de service, l'agronomie, la préservation de la nature...

## APRÈS LE BAC STAV

Pluridisciplinaire, ce bac permet de nombreuses poursuites d'études :

- BTS : Développement, Animation des Territoires (DATR), Économie Sociale Familiale (ESF), Tourisme, Agroéquipements, Industries céréalières, Qualité dans l'industrie agro-alimentaire et dans les bio-industries...
- BTSA : Services en espace rural, Technologies végétales, Technico-commercial, Production Animale, Gestion Protection de la Nature...
- DUT : Hygiène et Sécurité de l'Environnement, Carrières Sociales, Génie biologique, Génie de l'environnement, Génie des industries alimentaires et biologiques...
- Formations de la santé et du social : Infirmier, Éducateur, Assistant social, Auxiliaire de puériculture, Aide-soignant...
- Licences : Biologie, Physique chimie...



Retrouvez les informations sur le BAC STAV !

# BAC PROFESSIONNEL SERVICES AUX PERSONNES ET ANIMATION DANS LES TERRITOIRES

*Des métiers d'avenir !*



## POUR QUI ?

Des élèves issus de 3ème, de CAP, d'une seconde générale ou professionnelle, passionnés par les relations humaines

## OBJECTIFS

- Découvrir les métiers de contact et de proximité auprès de personnes, des entreprises et des territoires
- Acquérir une double compétence en service aux personnes et en animation des territoires
- Favoriser l'insertion professionnelle
- Permettre une poursuite d'étude

## SPÉCIFICITÉS DE NOTRE LYCÉE

- Une salle TP pédagogique (cuisine, entretien, soin)
- Un stage collectif pour rencontrer les services et acteurs du territoire
- Stage Erasmus+ de 4 semaines
- 21 semaines de stage réparties sur les 3 ans
- Possibilité de formation par apprentissage à partir de la 1ère

## APRÈS LE BAC PRO SAPAT

- BTS Économie Sociale et Familiale (ESF), BTS Développement et Animation dans les Territoire (DATR), BTS Tourisme, BTS Services et Prestations des Secteurs Sanitaire et Social
- Métiers du soin, de la santé et du service à la personne : éducateur, aide-soignant, auxiliaire puériculture, Accompagnant Éducatif et Social (AES), moniteur-éducateur, auxiliaire de vie, Animateur...

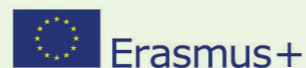

Retrouvez les informations sur le BAC Pro SAPAT !

# BAC PROFESSIONNEL TECHNICIEN CONSEIL VENTE EN ANIMALERIE

*Faire d'une passion des métiers !*



## POUR QUI ?

Des élèves issus de 3ème, de CAP, d'une seconde générale ou professionnelle passionnés par la vente et/ou l'animal

## OBJECTIFS

- Associer la formation générale et la formation professionnelle
- Acquérir une double compétence technique et commerciale
- Permettre la poursuite d'études

## SPÉCIFICITÉS DE NOTRE LYCÉE

- Une animalerie pédagogique de plus de 100 m²
- Un stage collectif en parc zoologique
- Stage Erasmus+ de 4 semaines
- 21 semaines de stage réparties sur les 3 ans
- Possibilité de formation par apprentissage à partir de la 1ère

## APRÈS LE BAC PRO TCVA

- BTS technico-commercial, BTS Gestion-Protection de la nature, BTS Univers Jardinerie et Animaux de Compagnie, BTS aquaculture...
- Licence Sciences de la vie...
- Formations toiletteur, auxiliaire vétérinaire, éducateur canin, soigneur animalier



Retrouvez les informations sur le BAC Pro TCVA !

# LES OPTIONS, ACTIVITÉS, ET TEMPS FORTS AU LYCÉE GÉNÉRAL, TECHNOLOGIQUE ET PROFESSIONNEL



## MIDIS DE L'ORIENTATION

Temps d'échange sur les temps de midi en présentiel ou visioconférence avec des intervenants ou étudiants de divers domaines.



## CROSS

Tous les élèves de l'ensemble scolaire se retrouvent pour courir au profit d'une association.



## SECTION BASKET

Une section basket, est ouverte aux élèves de 2de motivés par la pratique du basket. Elle est destinée en priorité aux jeunes licenciés, mais ouverte à tous. Les entraînements ont une durée d'une heure et demie, une fois dans la semaine, et sont inclus dans l'emploi du temps des élèves.



## SECTION TENNIS

Une section tennis est ouverte à tous. L'entraînement s'effectue en petits groupes de niveaux de 4 à 6 élèves, une heure par semaine, si les créneaux horaires sont compatibles avec leur emploi du temps.

Il n'y a pas de niveau requis spécifique au départ.

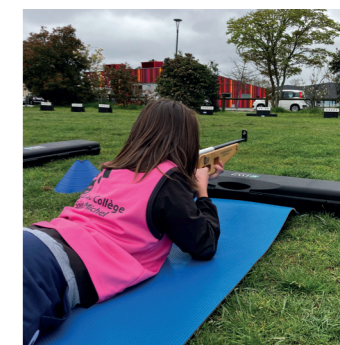

## ASSOCIATION SPORTIVE

L'AS propose différentes pratiques sportives au cours de l'année scolaire avec pour objectifs de faire se rencontrer les jeunes entre eux pour mieux s'intégrer dans le collège et les lycées, de découvrir sa personnalité en pratiquant les activités physiques et de de responsabiliser les plus grands.



## SEMAINE DE LA SANTÉ

Pendant une semaine, les élèves participent à différents ateliers animés par des professionnels ou des bénévoles sur diverses thématiques : prévention des conduites addictives, sécurité routière...



## FORMATION PSC1/SST

Au lycée professionnel et technologique, en 1ère, les élèves deviennent Sauveteur Secouriste au Travail, après 2 jours de formation. En 2de, les élèves volontaires se forment aux premiers secours.



## BAFA

En partenariat avec les CEMEA, le lycée propose aux élèves de 16 ans et plus de préparer le BAFA durant les vacances scolaires d'hiver.



## COMMISSION DÉVELOPPEMENT DURABLE

Les élèves, avec les adultes, construisent ensemble un projet environnemental et social concret pour notre établissement autour de différentes actions :

- Stage collectif Santé-Développement Durable qui fait partie de la formation en bac pro et techno
- Stage collectif en bac techno autour de l'économie circulaire
- Mise en place d'actions solidaires et soutien aux causes sociétales

Différentes actions sont aussi menées en lien avec les éco-délégués :

- Organisation du tri au sein du lycée des fournitures scolaires et papier
- Sensibilisation au tri alimentaire
- Végétalisation
- Entretien du potager du lycée

# AU LYCÉE GÉNÉRAL



## ARTS PLASTIQUES

Cette option permet aux élèves qui le souhaitent d'enrichir leur culture artistique et de développer leur pratique plastique avec la réalisation de productions diverses en deux ou trois dimensions.



## LANGUES ET CULTURES DE L'ANTIQUITÉ LATIN

Ouverte aux débutants et aux confirmés, cette option offre une culture générale à travers l'étude des civilisations antiques (littérature, langue, art, histoire romaine) et permet de faire le lien avec le monde contemporain.



## ENGLISH CLUB

Les élèves volontaires de 2de se retrouvent une fois par semaine pour converser en anglais.



## À L'INTERNATIONAL



De nombreux projets sont en place :

- 21 élèves, en partenariat avec l'Islande, l'Espagne, la Pologne, l'Allemagne et la Grèce, participent à un projet sur 3 ans sur le thème « Ethical aspect of digital learning at school », soit "Utilisation responsable du numérique à l'école"
- Accueil de jeunes étrangers
- Mobilités longues en Irlande, Allemagne, Espagne
- Échanges avec des pays partenaires : Grèce, Espagne, Pologne...



## DÉCOUVERTE STAV

Une heure par semaine les élèves de 2de peuvent partager différents ateliers «l'aventure du vivant» pour découvrir le bac STAV.

# AU LYCÉE PROFESSIONNEL



## ERASMUS+/ERAS'MOVE

L'ouverture européenne est une réalité qui fait partie intégrante de notre projet d'établissement. Le consortium ERAS'MOVE regroupant 4 lycées permet avec les fonds du programme Erasmus+ aux élèves de bac pro de différentes filières de vivre une expérience professionnelle européenne durant 4 semaines ; 16 jeunes effectuent un stage en milieu professionnel tous les ans, en crèche, école, refuge pour animaux...

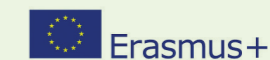

## CANICROSS DE L'ERDRE

Lors des cours d'EPS en partenariat avec Ehawee's dream, les élèves de la filière TCVA pratiquent le canicross.



## JOËLETTE

Lors des cours d'EPS en partenariat avec l'association Handicap Évasion, les élèves de la filière SAPAT s'initient à la conduite de la joëlette.



## LA VIE AU LYCÉE



### CVL (CONSEIL DE VIE LYCÉENNE)

Les instances de délégués sont des lieux de débats, d'échanges, de propositions et de consultations sur les conditions de vie des élèves (créations de clubs, commission restauration, aménagement des foyers...)

Le CVL organise des ventes de formules petit déjeuner et goûter à la cafétéria, sur les temps de récréation, pour financer ses projets.



### RESTAURANT SCOLAIRE / CAFÉTÉRIA

Les recettes "maison" sont élaborées dans la cuisine de l'établissement en lien avec des producteurs locaux à 80%, des produits frais et des référencements de qualité. Les jeunes sont sensibilisés au tri-sélectif et au gaspillage alimentaire. "Moins tu jettes, plus ça en jette. Si les poubelles sont légères, c'est que tu gères !"

Un parcours ludique et dynamique au cœur du restaurant scolaire permet la limitation du gaspillage alimentaire. Les jeunes se servent seuls de l'entrée, des féculents et des légumes. Ils sont responsables de ce qu'ils prennent. Plusieurs repas à thème sont proposés au cours de l'année scolaire.

Une caféria est ouverte sur réservation. En plus des formules déjeuner, il est possible d'y prendre le petit déjeuner et le goûter.



### LA VIE À L'INTERNAT

Les lycées disposent de deux internats :

- Un internat filles de 52 places,
- Un internat garçons de 39 places.

Les chambres, de 2 à 4 lits, sont des lieux de repos, de calme et de travail.

Une heure d'étude est obligatoire le matin avant le début des cours (possibilité d'une étude facultative le soir).

Des soirées à thème sont régulièrement organisées : grillades, jeux, patinoire...

Les internes ont accès à un foyer.

Ils peuvent, s'ils le souhaitent adhérer aux associations sportives de la commune.

Un partenariat avec l'Ajico (Animation Jeunesse Intercommunale) est en place pour les activités du mercredi après-midi.



# UNITÉ DE FORMATION D'APPRENTIS

*Se former en alternance*



CROIRE  
EN CHACUN



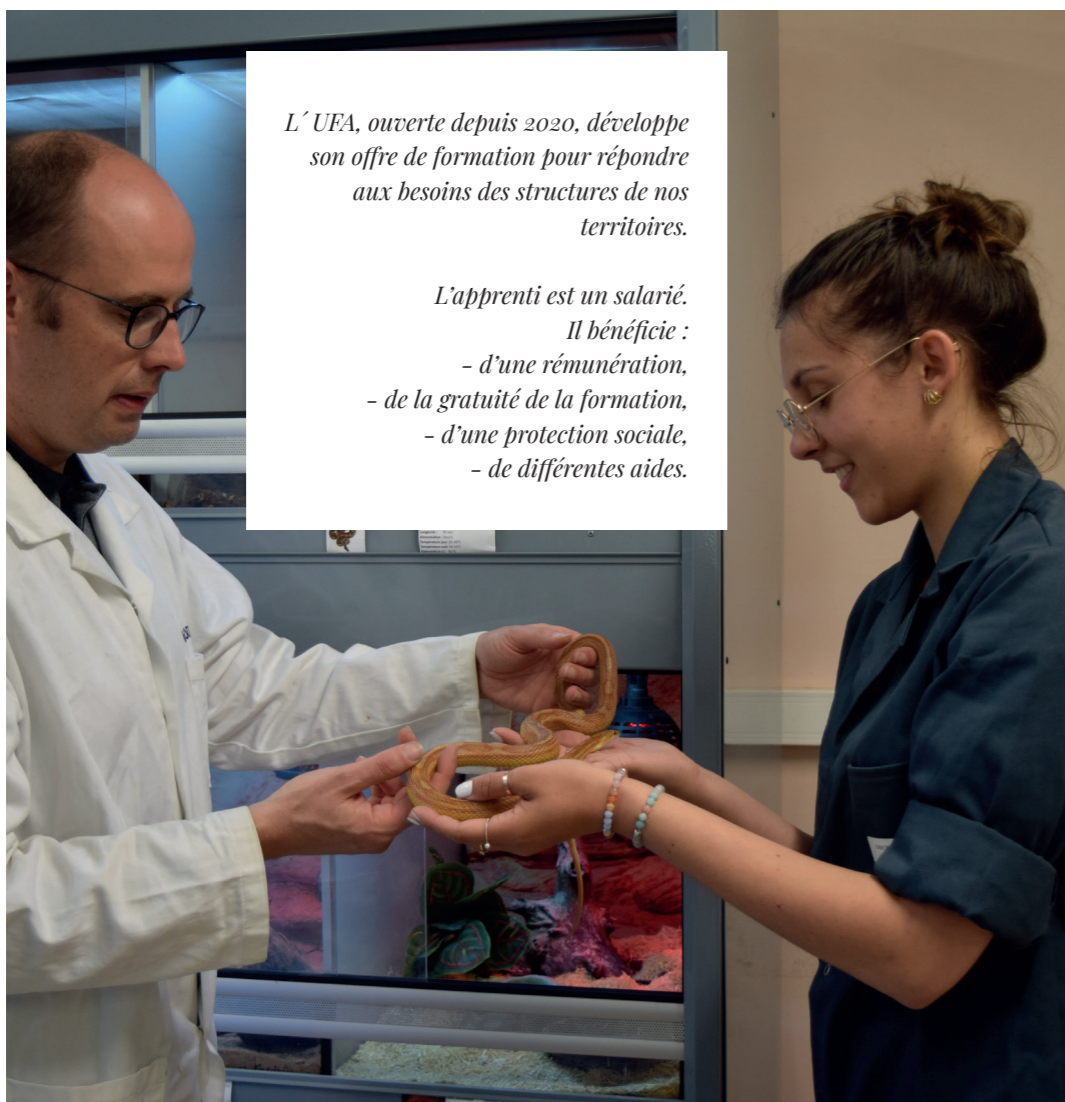

*L'UFA, ouverte depuis 2020, développe son offre de formation pour répondre aux besoins des structures de nos territoires.*

*L'apprenti est un salarié.*

*Il bénéficie :*

- d'une rémunération,
- de la gratuité de la formation,
- d'une protection sociale,
- de différentes aides.

# CAP ACCOMPAGNEMENT ÉDUCATIF PETITE ENFANCE



## CONDITIONS D'ADMISSION

- Avoir maximum 29 ans au début de la formation
- Être titulaire d'un premier diplôme (minimum CAP)

## OBJECTIFS

- Se professionnaliser dans le secteur de la petite enfance, mais aussi :
- Accompagner l'enfant dans ses découvertes et ses apprentissages
  - Prendre soin et accompagner l'enfant dans ses activités de la vie quotidienne
  - Inscrire son action dans le réseau des relations enfants-parents
  - Développer des capacités de travail en équipe

## SPÉCIFICITÉS DE NOTRE UFA

- Prêt d'une tablette iPad
- Médiation animale
- Formation accessible aux personnes en situation de handicap
- Certification SST (Sauveteur Secouriste du Travail)
- Certification PRAP SS (Prévention des Risques liés à l'Activité Physique dans le secteur Sanitaire et Social)
- Participation au Rallye SAP, organisé par la CCEG et le lycée professionnel de l'Erdre
- Suivi individuel et accompagnement aux épreuves dont examen blanc

## APRÈS LE CAP AEPE

- Accès à l'emploi dans les métiers de la petite enfance : Postes d'ASEM, Postes d'agent Petite Enfance dans les multi accueils, les centres de loisirs, les crèches, Assistant maternel (sous réserve de l'obtention de l'agrément)
- Formations d'auxiliaire de puériculture, d'auxiliaire de vie sociale, de moniteur éducateur, Bac pro SAPAT
- Accès aux concours de la fonction territoriale (ATSEM : Agent Territorial Spécialisé en École Maternelle)

## INFORMATIONS PRATIQUES

La formation d'une durée de 420 heures se déroule de fin août à août de l'année suivante.

Les cours sur le site de l'UFA sont répartis sur une journée par semaine, le mercredi.

Un stage complémentaire de 3 semaines est à effectuer dans une structure autre que celle du lieu d'apprentissage.

Le CAP AEPE donne l'équivalence du BAFA (Brevet d'aptitude aux Fonctions d'Animateur)

## ORGANIGRAMME DE L'UFA



### LÉGENDE :

SAPAT : Services Aux Personnes et Animation dans les Territoires

TCVA : Technicien Conseil Vente en Animalerie

CAP AEPE : CAP Accompagnant Éducatif Petite Enfance

TP ADVF : Titre Professionnel Assistant De Vie aux Familles

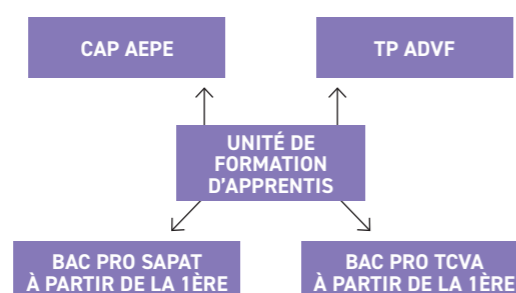

Retrouvez les informations sur le CAP AEPE !



# TITRE PROFESSIONNEL ASSISTANT DE VIE AUX FAMILLES



## CONDITIONS D'ADMISSION

- Avoir minimum 18 ans et maximum 29 ans au début de la formation
- Avoir le permis de conduire B
- Maîtriser la langue française, communication écrite et orale

## OBJECTIFS

- Contribuer au bien-être des personnes au sein de leur foyer en respectant leur dignité, leur intégrité, leur vie privée et leur sécurité
- Permettre aux personnes âgées ou malades, aux personnes en situation de handicap de maintenir leur autonomie et de continuer à vivre à domicile
- Être capable d'assurer la garde d'enfants vivant à domicile

## SPÉCIFICITÉS DE NOTRE UFA

- Prêt d'une tablette iPad
- Formation accessible aux personnes en situation de handicap
- Certification SST (Sauveteur Secouriste du Travail)
- Certification PRAP SS (Prévention des Risques liés à l'Activité Physique dans le secteur Sanitaire et Social)
- Participation au Rallye SAP, organisé par la CCEG et le lycée professionnel de l'Erdre
- Suivi individuel et accompagnement aux épreuves

## APRÈS LE TP ADVF

- Accès à l'emploi : auxiliaire de vie, aide à domicile, assistant familial dans entreprises d'accueil
- Formation d'aide-soignant, d'auxiliaire de puériculture, d'assistant maternelle

## INFORMATIONS PRATIQUES

La formation d'une durée de 420 heures débute en janvier et se déroule sur 12 mois.

Les cours se déroulent 1 semaine par mois à l'UFA. Le reste du temps se passe en entreprise.

Le TP ADVF est reconnu :

- par l'Etat (titre de niveau 3)
- et par les professionnels pour son caractère opérationnel et sa polyvalence



Retrouvez les informations sur le TP ADVF !

# BAC PROFESSIONNEL SERVICES AUX PERSONNES ET ANIMATION DANS LES TERRITOIRES



## CONDITIONS D'ADMISSION

- Être âgé de 16 à 29 ans révolus
- L'entrée en 1ère pro peut s'effectuer après une seconde générale et technologique ou professionnelle, un CAP, un diplôme de niveau 4

**Seules les années de 1re et/ou Tle peuvent se faire en apprentissage.**

## OBJECTIFS

- Réalisation, en autonomie, d'une intervention d'aide à la personne (petite enfance, personnes âgées, personnes en situation de handicap)
- Entretien des locaux
- Entretien du linge
- Animation auprès d'un public (petite enfance, personnes âgées, personnes en situation de handicap)
- Préparation de repas

## SPÉCIFICITÉS DE NOTRE UFA

- Possibilité d'une mobilité individuelle Erasmus+ sur sélection et avec l'accord de l'employeur
- Certification SST (Sauveteur Secouriste du Travail)
- Possibilité de préparer le BAFA (partenariat financier avec les CEMEA)
- Suivi individuel et accompagnement aux épreuves dont examen blanc
- Formation accessible aux personnes en situation de handicap

## APRÈS LE BAC PRO SAPAT

Débouchés professionnels :

- Accès direct à l'emploi: métiers du soin, de la santé et du service à la personne

Poursuites d'études:

- BTS Économie Sociale et Familiale, BTS Développement, Animation des Territoires Ruraux, BTS Animation et gestion touristique et locale, BTS Services et Prestations des Secteurs Sanitaire et Social...

## INFORMATIONS PRATIQUES

- 18 semaines de cours/an en 1ère et 19 semaines en Tle
- 33 semaines en entreprise/an (dont 5 semaines de congés payés/an)
- Hébergement et restauration possible sur le site de l'UFA



Retrouvez les informations sur le BAC Pro SAPAT !

# BAC PROFESSIONNEL TECHNICIEN CONSEIL VENTE EN ANIMALERIE



## CONDITIONS D'ADMISSION

- Être âgé de 16 à 29 ans révolus.

L'entrée en 1ère pro peut s'effectuer après une seconde générale et technologique ou professionnelle, un CAP, un diplôme de niveau 4

**Seules les années de 1re et/ou Tle peuvent se faire en apprentissage.**

## OBJECTIFS

- Adopter les comportements et les attitudes indispensables à la relation client
- Acquérir des connaissances et des compétences dans la gestion des produits, l'animation d'un point de vente, les techniques de vente
- Mettre en œuvre des techniques de vente en animalerie
- Gérer un rayon de produits d'animalerie dans le respect de la réglementation et de la sécurité

## SPÉCIFICITÉS DE NOTRE UFA

- Possibilité d'une mobilité individuelle Erasmus+ sur sélection et avec l'accord de l'employeur
- Certification SST (Sauveteur Secouriste du Travail)
- Suivi individuel et accompagnement aux épreuves dont examen blanc
- Formation accessible aux personnes en situation de handicap

## APRÈS LE BAC PRO TCVA

Débouchés professionnels :

- Accès direct à l'emploi : métiers de la vente

Poursuites d'études :

- BTS Technico-commercial Vente d'animaux d'élevage et de compagnie
- BTS Négociation et Digitalisation de la Relation Client
- BTS Management Commercial Opérationnel

## INFORMATIONS PRATIQUES

- 18 semaines de cours/an en 1ère et 19 semaines en Tle
- 33 semaines en entreprise/an (dont 5 semaines de congés payés/an)
- Hébergement et restauration possible sur le site de l'UFA



Retrouvez les informations sur le BAC Pro TCVA !



# MERCI !

L'Ensemble Saint Martin du Val d'Erdre adresse ses plus sincères remerciements à mesdames et messieurs les commerçants, les artisans et directeurs de société qui ont bien voulu apporter leur appui pour l'édition de cette plaquette.

METAL CONCEPT  
SARL BENATEAU COURTOIS LILI ROSE  
EVADEA  
SARL EC AGORA  
GARLOUBOX  
LA COMPAGNIE DE FORMATION  
ATELIER ISAC  
FEDERATION ADMR de Loire-Atlantique  
RESIDENCE LES 3 MOULINS  
EURL ISP CONSEIL  
Agence SOCOREN Nantes  
SARL ROUAUD  
OFFICE NOTARIAL DU VAL D' ERDRE  
SARL LR AUTO  
eurl MICHEL BERTRAND  
SARL EC AGORA  
MR BRICOLAGE  
CREDIT MUTUEL Nort sur Erdre  
AUGEREAU AUTOCARS  
GARAGE PROXI AUTO  
LE CALYPSO SNC LES PTITS MOUCHOIRS  
JM TRANVOIZ architecte  
INTERMARCHÉ SAS ZELMONT  
CLIN D'OEIL PHOTOGRAPHIE  
LE RESTAURANT LE BRETAGNE  
DELTAMOD  
CLEAN ATTITUDE  
SARL ANTHONY JULIENNE  
ATELIER ISAC  
CABINET BLOUIN IMMOBILIER



Agence de communication  
de l'Enseignement

RÉALISATION - CONCEPTION - RÉGIE PUBLICITAIRE  
Ekole - SAS ECP44 - 3 rue du Devon B P 4407  
44244 LA CHAPELLE-SUR-ERDRE CEDEX  
02.40.29.73.73 - contact@ekole.fr  
ekole.fr

## La résidence Les 3 Moulins : « Faire de chez nous leur chez eux, mais pas que... »

Résidence pour personnes âgées dépendantes accueillant 82 résidents, nous nous évertuons à mettre en avant la bienveillance et la convivialité au sein de notre structure. Notre mission s'appuie sur des valeurs humaines fondamentales : le respect de la personne dans son intégralité, la disponibilité, l'écoute et le professionnalisme.

Ces valeurs, nous les appliquons également aux membres de notre personnel, piliers de notre réussite. Vous placez l'humain au cœur de votre profession, nous vous plaçons au cœur de nos préoccupations.



*N'hésitez pas à nous rejoindre, on vous attend !*

Mail : [residence3moulins@gmail.com](mailto:residence3moulins@gmail.com)

Tél : 02 40 97 80 20

PIGIER  MBway  MY DIGITAL SCHOOL  Win 

# 1 NOUVEAU CAMPUS, 4 ÉCOLES

NOTRE CAMPUS S'EST REFAIT UNE BEAUTÉ !

DÉCOUVRE NOS ÉCOLES ET NOS FORMATIONS  
DE POST BAC À BAC+5



Bac à Bac+5 - Diplômes reconnus par l'État  
4, Chemin de la Chatterie - 44800 Saint-Herblain

## GRÂCE À VOS DONS,

## LA FONDATION SOUTIENT LES PROJETS

## DES ÉCOLES CATHOLIQUES DEPUIS 2010.

### Donnez à la Fondation Saint Matthieu !

Reconnue d'utilité publique, la Fondation Saint Matthieu est habilitée à recevoir des dons et legs, ainsi qu'à émettre des reçus fiscaux permettant une défiscalisation sur votre impôt.



01 45 49 61 27

[info@fondation-st-matthieu.org](mailto:info@fondation-st-matthieu.org)

[www.fondation-st-matthieu.org](http://www.fondation-st-matthieu.org)

