

# Ensemble, un avenir



**Kerplouz**  
Auray **LaSalle**



## EDITORIAL



Le Lycée Kerplouz LaSalle est heureux de vous accueillir de la 4<sup>ème</sup> à la licence professionnelle sur un magnifique site de 25 hectares le long de la rivière d'Auray.

Collège, Seconde générale, filière technologique environnement et nature, Lycée professionnel pour les secteurs du Service et des Aménagements paysagers, Enseignement supérieur avec les filières BTS et licence professionnelle : de la reprise de la confiance à l'excellence !

Sous statut scolaire ou par apprentissage et formation continue, les propositions sont nombreuses, reconnues et qualifiantes pour nos jeunes. Tout apprenant peut trouver sa voie à Kerplouz. Jean-Baptiste de La Salle voulait une école pour tous, le Lycée Kerplouz LaSalle met tout en œuvre pour cela.

Equipe éducative motivée, professeurs et formateurs impliqués, personnels dévoués, tout le monde participe au dynamisme de l'établissement et à la qualité de la formation.

La reconnaissance des partenaires professionnels et l'embauche rapide de nos diplômés sont des gages de la qualité du Lycée Kerplouz LaSalle.

Ensemble, construisons un avenir !

Jérôme Schreiber  
Directeur



Kerplouz  
Auray LaSalle

### Sommaire

#### Infos générales

- Editorial p 2
- Internat, informatique, pastorale p 3
- Un site exceptionnel p 4

#### Filière 4<sup>e</sup>-3<sup>e</sup>

p 5

#### Filière Services

- CAP SAPVER p 6
- BAC Pro Services Aux Personnes p 7

#### Filière Enseignement paysager

- CAP Jardinier Paysagiste p 8
- BAC Pro Aménagements Paysagers p 9

#### Filière Technologique

- Seconde générale EATDD p 10
- BAC STAV p 11

#### Enseignement supérieur

- BTS Aménagements Paysagers p 12
- BTS Gestion et Protection de la Nature p 13

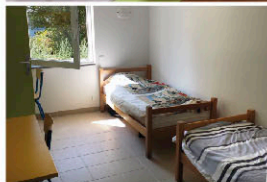

L'internat est un lieu d'accueil pour 120 jeunes en chambre double (équipée d'une salle de bain et de placards individuels). Des études sont proposées le soir.

De nombreuses activités sont proposées : Foyer - Vidéo - Informatique - CDI - Sport (kayak, tir à l'arc, foot, badminton...) Soirée quizz, bowling...

*« Avant d'arriver à Kerplouz, le concept de l'internat d'après d'autres témoignages m'angoissait à l'idée de ne pas m'intégrer, mais l'internat de cet établissement est beaucoup plus, c'est une communauté où tout le monde est invité, nous sommes gérés par deux surveillants qui nous aident et nous informent. Les moments passés dans cet internat sont inoubliables, c'est une deuxième famille. Je ne regrette en aucun cas ce choix ».*

Dylan, élève

Le lycée Kerplouz LaSalle assure une veille technologique pour que les apprenants soient toujours en adéquation avec les outils du monde professionnel mais aussi de la sphère privée.

Ainsi, l'établissement dispose de près de 260 ordinateurs (dont 6 salles dédiées à l'enseignement et un amphithéâtre), de tablettes, d'appareils photos et de caméras.

Les salles de classes sont équipées de vidéoprojecteurs permettant un enseignement ludique et dynamique.

Pour les parents, la plateforme en ligne sécurisée Ecole directe permet de suivre la scolarité de leur(s) enfant(s) : notes, absences, passage au self, facturation, dates importantes...

Enfin, le site internet de l'établissement :

**[www.kerplouz.com](http://www.kerplouz.com)** - facilite les accès aux informations pédagogiques ou administratives, à l'Espace Numérique de Travail et met en valeur les différentes activités des élèves.



## Pastorale

« Construire l'homme et dire Dieu » est un des axes du projet éducatif du réseau Lasallien. A tout moment, selon leur besoin, les apprenants peuvent rencontrer un adulte et être accompagnés individuellement.

Des temps plus marqués par la Foi sont aussi proposés tout au long de l'année par l'équipe éducative : une semaine à Lourdes pour rencontrer et servir des personnes fragiles ; actions durant la Semaine de Solidarité Internationale ; temps de fête pour Noël, repas solidaire, messe pour célébrer Pâques...

Chacun doit se sentir accueilli et respecté comme il est, Kerplouz LaSalle doit être un tremplin pour grandir dans sa foi et dans toute son humanité.

Nous sommes « Tous Différents : Bonne nouvelle !! »







**Kerplouz**  
Auray LaSalle



## Un site exceptionnel en bordure de la Rivière d'Auray

En bordure de la Rivière d'Auray, le parc du lycée de Kerplouz s'étend sur une superficie de 7 hectares. Une chênaie aux arbres centenaires accueille les visiteurs. Des scènes paysagères permettent l'intégration des bâtiments (constructions) et les gazons d'une superficie totale de 3 hectares donnent un fond verdoyant aux perspectives. Ce site exceptionnel permet des applications pratiques comme l'utilisation des matériels d'entretien ainsi que l'application des techniques horticoles (taille, fertilisation, paillage et chantiers).

**Kerplouz**  
Auray LaSalle





## Classe de 4<sup>e</sup> à Projet Professionnel

La classe est ouverte à tous les élèves de 5<sup>e</sup> de collège.

L'objectif principal de la classe est de restaurer l'estime de soi.

L'enseignement met l'accent sur les difficultés rencontrées en enseignement général tout en découvrant le monde professionnel, lors des stages et des travaux pratiques..

## Classe de 3<sup>e</sup> à Projet Professionnel

La classe de 3<sup>e</sup>, accessible après une classe 4<sup>e</sup> est une classe d'orientation.

Outre l'enseignement général, les jeunes sont amenés à découvrir le monde professionnel à travers deux stages.

Deux milieux sont favorisés aux niveau des travaux pratiques, celui du service à la personne ou celui de l'horticulture.

Les jeunes passent le DNB série professionnelle et sont orientés suivant leurs compétences soit vers une 2<sup>de</sup> pro ou un CAP.



Retrouver l'envie d'apprendre

*Retrouver une scolarité qui correspond à mon niveau  
ou je suis accompagné et où l'enseignement pratique  
et les stages me permettent de me valoriser.*



## CAP SAPVER

### Services Aux Personnes et Vente en Espace Rural

#### Un tremplin vers l'emploi.

Orienté vers le service aux personnes et vers la vente/accueil, le CAP SAPVER est un diplôme de niveau V permettant l'insertion dans la vie professionnelle ou la poursuite d'études.

Une pédagogie dynamique, concrète est organisée en modules d'enseignements généraux et en modules d'enseignements professionnels dédiés à l'étude des publics, à la vente/ accueil..., aux travaux pratiques (hygiène - santé - entretien - cuisine...).

Les objectifs des 12 semaines de stages en structures réparties sur les 2 années sont la découverte du travail en équipe et le stage collectif « éducation à la santé, à la sécurité et au développement durable », la mise en pratique, la maîtrise des gestes et postures professionnels et la connaissance des publics des différents secteurs d'activité.

Ce diplôme est validé par des contrôles continus au cours de la formation (80%) et par des épreuves terminales (20%).



#### ► Poursuite d'études :

- Poursuite d'études en Bac Pro SAPAT ou Conseil-Vente
- Préparations aux concours carrières sanitaires et sociales
- Spécialisations vers les secteurs de l'animation (BP JEPS, BAFA...)

#### ► Insertion professionnelle

Petite enfance, Santé-Dépendance, Social, Accueil-tourisme, Vente



*Après mon CAP SAPVER, j'ai intégré une formation d'aide-soignante à Vannes. Grâce aux modules que nous pratiquons en CAP, j'avais une bonne base et il ne me restait plus qu'à élargir mes compétences. Après avoir obtenu mon DEAS (Diplôme d'état d'aide-soignante) j'ai choisi de poursuivre en Bac Pro SAPAT.*

Séma NUR SEN

## BAC PRO Services Aux Personnes et Aux Territoires

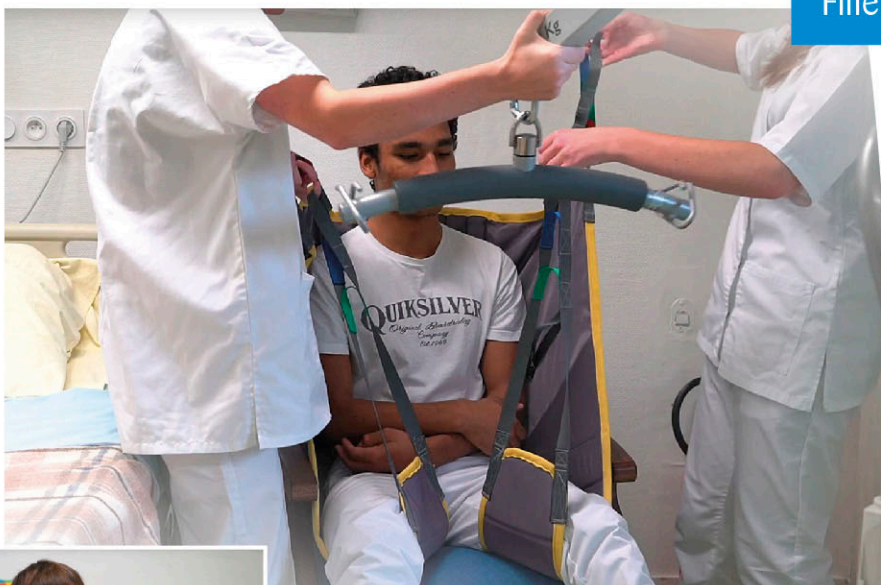

Ce diplôme est validé par des contrôles continus au cours de la formation (50%) et par des épreuves terminales (50%).

► **Poursuite d'études :**

- BTS Services en Espace Rural (SER)
- BTS Services et Prestations des Secteurs sanitaires et Social (SP3S)
- BTS Economie Sociale et Familiale (ESF)...

Concours et Préparations aux concours carrières sanitaires et sociales

► **Insertion professionnelle**

Petite enfance, Santé-Social, Personnes dépendantes, Médico-social, Accueil-Encadrement-Animation, Tourisme-Valorisation du patrimoine, Développement local

Un parcours de réussite. (3 ans après la 3<sup>e</sup>)  
Dédié aux besoins et à l'accompagnement de la personne dans sa globalité, à la prise de responsabilité en structures et à la promotion des territoires le Bac Pro SAPAT est un diplôme de niveau IV. Il prépare chaque jeune à la poursuite d'études ou à l'entrée dans la vie active.

Les modules d'enseignements généraux et les modules professionnels axés sur les différents publics, sur la découverte et le fonctionnement des structures de services aux personnes, les travaux pratiques animation, hygiène, santé, technique culinaire... ainsi que les activités pluridisciplinaires rendent cette formation dynamique et concrète.

Les 20 à 22 semaines de stages individuels en structures, les stages collectifs d'éducation à la santé et au développement durable complètent la formation par une approche professionnelle.

Le diplôme de Sécurité Santé au Travail (SST) dispensé en cours de scolarité enrichit également les compétences de chaque lycéen.

*Durant mon Bac Pro SAPAT, j'ai découvert les notions de soins, d'écoute, de bienveillance, d'accompagnement et de projet. Les compétences telles que l'adaptabilité et le respect des protocoles et des procédures acquises au lycée sont une base pour la formation supérieure. Actuellement, je suis en troisième année d'études éducateur spécialisé.*

Mathieu LE BADÉZET





## CAP Jardinier Paysagiste

La formation CAP Jardinier Paysagiste s'adresse avant tout aux jeunes aspirants au métier de paysagiste.

A ce titre, ils auront à cœur de démontrer :

- Leur robustesse, leur endurance, et leur courage : le travail est physique et il se fait à l'extérieur par tous les temps.
- Leur organisation et leur autonomie : chaque intervention (entretien ou création) a ses particularités et nécessite une adaptabilité permanente.
- Un sens du contact et du relationnel : l'échange, les conseils, et le dialogue auprès des clients sont fréquents.
- Une sensibilité aux éléments qui l'entourent et leur goût pour la nature : entrer dans un jardin, c'est un peu entrer dans l'intimité de leurs propriétaires. L'ouvrier paysagiste se doit d'être attentif à la qualité de son travail.
- De contribuer à la gestion technico-économique et à la gestion des ressources humaines.

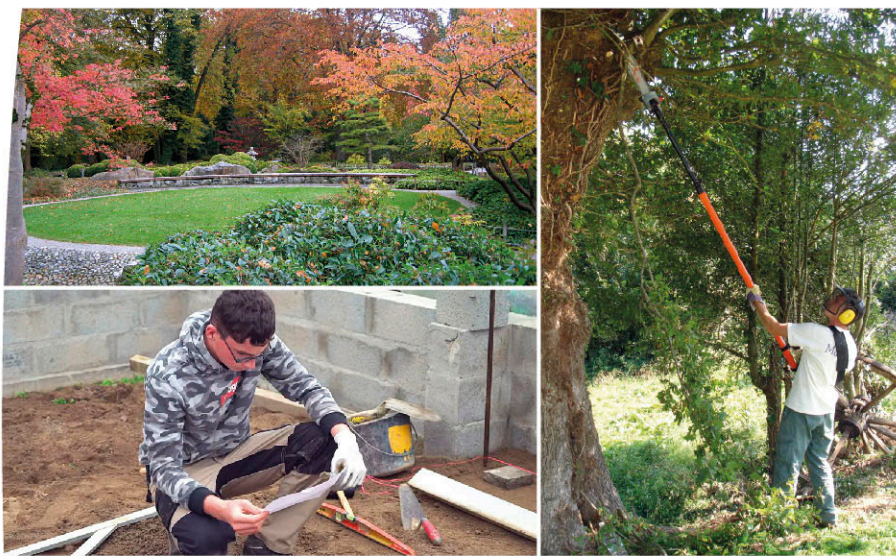

L'objectif principal de la formation est de développer l'aisance et la dextérité gestuelle de l'élève. Le lycée se donne les moyens d'y parvenir en offrant aux élèves un volume conséquent d'heures de travaux pratiques. Avec 9 h par semaine en 1<sup>re</sup> année et 12 h par semaine en 2<sup>e</sup> année, nos jeunes appréhendent et approfondissent leur pratique du métier au sein des 7 ha du parc verdoyant du lycée. Cette approche du terrain est complétée et développée en milieu professionnel.

C'est au travers de 12 semaines de stage en entreprise, judicieusement réparties sur les deux années de formation, que l'élève va pouvoir confronter sa pratique aux situations réelles des chantiers. Enfin, cette volonté de placer le métier au cœur de notre formation CAP offre aux élèves l'opportunité de s'épanouir, et de reprendre confiance en eux.

- ▶ Elle est bien souvent une formation tremplin qui relance nos jeunes dans la réussite scolaire et la poursuite d'études vers un BP, un Bac Professionnel, ou un autre CAP.



*"J'aime la formation car nous avons beaucoup d'heures en travaux pratiques dans le parc de l'école. Il y a beaucoup de matériel. Ce qui me plaît c'est d'être en contact avec la nature, de créer différents espaces, d'entretenir les végétaux et d'apprendre le nom des plantes. Les professeurs sont à notre écoute et nous sommes bien encadrés."*

*Alexandre, élève*





### Contenu de la formation :

#### Modules d'enseignement général (50% du temps)

Français, anglais, mathématiques, physique/chimie, éducation socio-culturelle, compréhension du monde, enjeux économiques et sociaux, biologie/écologie, éducation physique et sportive.

#### Modules d'enseignement professionnel (50% du temps)

Contexte des chantiers d'aménagement, Travail sur le chantier, opérations d'entretien et utilisation des matériels, Spécialisation professionnelle, Organisation d'un chantier d'aménagement, Dimensions écologique, sociale, économique et culturelle des travaux paysagers, Connaissance des végétaux.

#### ► Les débouchés :

Chef d'équipe, chef de chantier et responsable des espaces verts (après plusieurs années d'expérience), jardinier paysagiste qualifié.



### Les atouts de Kerplouz LaSalle

- Un parc école de 7 ha, le passage du CACES (Certificat d'Aptitude à la Conduite en Sécurité) CACES ® R 372 catégories 1 (Mini-Pelle + Tracteur - 50 cv + remorque), le passage du SST (certificat de Sauveteur Secouriste de Travail)
- Un réseau développé d'entreprises
- Des chantiers écoles réalisés sur le site de l'école
- De nombreux ateliers couverts
- Des modules d'approfondissements professionnels (conception ou maçonnerie paysagère)

## BAC PRO Aménagements Paysagers

Le titulaire du Bac Pro travaille dans une entreprise de travaux paysagers ou au sein du service espaces verts d'une collectivité locale ou d'un syndicat intercommunal.

Il participe à la conduite de chantiers paysagers : il prépare, organise et exécute les travaux, utilise et entretient les matériels et les équipements, il améliore les sols, établit le piquetage, met en place les voies et les réseaux, effectue les plantations, installe l'irrigation, l'éclairage, le mobilier... Il peut encore entretenir les espaces paysagers : il taille les végétaux, désherbe, suit l'état sanitaire et traite les végétaux.

Il est en relation avec les différents partenaires de l'entreprise, les clients et les fournisseurs.

Ce bac pro se prépare après la classe de troisième en 3 ans à temps plein, dont 22 semaines de stage en entreprise et sur le parc de Kerplouz LaSalle, ou en 2 ans (sous certaines conditions) pour les titulaires de certains CAP du même secteur.

- Il a pour premier objectif l'insertion professionnelle mais une poursuite d'études est envisageable en BTS.A. Des spécialisations professionnelles sont aussi accessibles.



*J'ai choisi le Bac Pro au lycée de Kerplouz LaSalle car l'école est réputée et le cadre très agréable. Nous réalisons des travaux pratiques en atelier couvert ou dans le parc pour mettre en application ce que nous apprenons dans les cours théoriques. Après mon Bac Pro, j'envisage de poursuivre vers un B.T.S., car ce métier est très diversifié et riche en découvertes et contacts. Notre travail personnel est valorisé.*

Vincent, élève



## Seconde générale et technologique option EATDD

Écologie, Agronomie, Territoire et Développement Durable

Accessible après une 3<sup>e</sup> générale de collège ou de 3<sup>e</sup> de l'enseignement agricole avec un avis favorable du conseil d'orientation.

La classe de seconde générale permet au lycéen de suivre les mêmes cours que dans l'Education Nationale mais avec un effectif réduit d'élèves.

Un enseignement optionnel spécifique de l'enseignement agricole :  
Écologie - Agronomie - Territoire - Développement durable (EATDD)

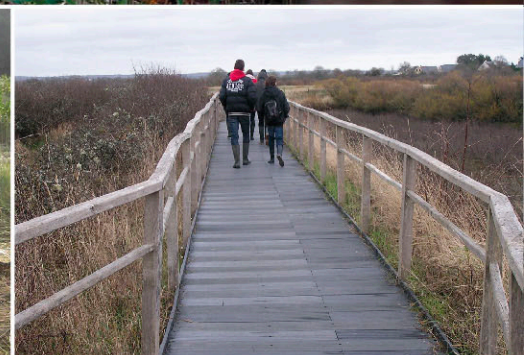

### Il permet aux élèves :

- de découvrir un territoire par l'approche paysagère, la diversité des êtres vivants et leurs interrelations, la dynamique de sa vie économique et sociale. L'initiation à la compréhension du fonctionnement d'un écosystème et d'un agro système s'appuie sur ce territoire. Le développement durable y est approché dans ses composantes économiques, sociales et environnementales.

Cet enseignement est basé sur une approche pluridisciplinaire associant l'écologie, l'agronomie, l'histoire/géographie, l'économie et l'éducation socio-culturelle. L'approche pédagogique s'appuie sur des visites, des travaux de groupes et ateliers de création et est enrichie par

l'apport de conférenciers extérieurs.

- de bénéficier d'un accompagnement personnalisé : soutien scolaire, apprentissage de méthodes de travail et préparation du projet d'orientation intégrant un stage en milieu professionnel.

### ► Poursuite d'études :

Première STAV (Sciences et Technologies de l'Agronomie et du Vivant) et autres Bacs généraux ou technologiques.





## BAC STAV Sciences et technologies de l'Agronomie et du Vivant

Domaine technologique :  
Aménagement

Accessible après :

- Une seconde générale et technologique.
- Une 1<sup>re</sup> en réorientation.

Une formation basée sur des enseignements généraux et technologiques fournissant une culture commune humaniste, scientifique et technologique permettant :

- d'acquérir et maîtriser des bases scientifiques, technologiques, culturelles, économiques et sociales.
- de maîtriser les techniques d'expression.
- de savoir organiser son travail et gérer son temps.

### Des modules d'enseignements de spécialité :

Aménagement Valorisation des Espaces. (Paysage Naturel)  
Aménagement du territoire, gestion et préservation de l'environnement :

- . Gestion des ressources et de l'alimentation
- . Territoires et sociétés
- . Technologie
- . Territoires et technologie

### Des stages :

Après validation par l'équipe pédagogique, stages en entreprises de travaux paysagers, entretien des espaces ruraux et naturels, collectivités locales et territoriales, associations, gestionnaires de sites naturels,

bureaux d'étude, services spécialisés :  
ONF, ONCFS... organismes agricoles, exploitations agricoles.

8 semaines de stage dont :

- 3 semaines de stage collectif pluridisciplinaire...
- 5 semaines de stage individuel en milieu professionnel.

### ► Poursuite d'études :

- BTSA dans le domaine des aménagements (Gestion Protection de la Nature, Gestion Forestière, Aménagements Paysagers).
- Autres BTSA et BTS.
- IUT
- Classes préparatoires, Universités.



## BTS Aménagements Paysagers

Former un technicien en Aménagements Paysagers compétent qui soit à même d'apporter son savoir-faire professionnel de façon claire, réfléchie et efficace ayant pour finalité :

- d'organiser et d'encadrer la réalisation de chantiers de création ou d'entretien d'aménagements paysagers.
- de contribuer à l'élaboration des projets dans une démarche éco-responsable.
- de contribuer à la gestion technico-économique et à la gestion des ressources humaines.

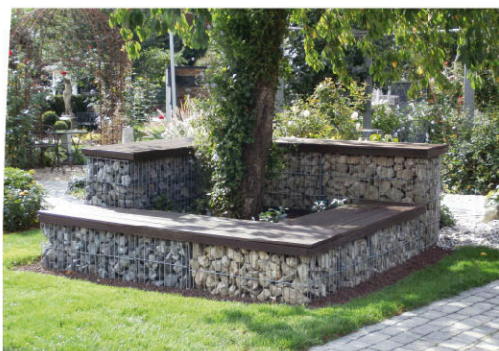

La formation s'effectue en deux ans après le Bac. Elle s'adresse aux titulaires d'un Bac techno STAV, d'un Bac général ou du Bac pro Aménagements Paysagers.

Deux ans, à temps plein, dont 14 semaines de stage en entreprise ou collectivités territoriales, des stages en milieu professionnel en France ou en Europe qui peuvent être pris en charge grâce à la charte ERASMUS. Des voyages d'études viennent compléter ce dispositif. Un enseignement s'appuyant sur des situations professionnelles concrètes en partenariat avec des entreprises ou des collectivités locales : visites, conférences, conduite de projets en autonomie...

**Un cadre de travail :** Salle de cours, salle informatique dédiée au BTSa avec des logiciels spécifiques (Autocad, Géoconcept, Qgis, Sketchup...),

un parc, des terrains d'application en partenariat avec des professionnels et les collectivités territoriales, des ateliers, CDI. Des emplois du temps modulables liés aux activités pluridisciplinaires.

Ce BTSa permet d'exercer un métier dans le domaine de la création et de l'entretien des jardins et espaces aménagés. Le diplômé peut intégrer des structures publiques ou privées : entreprises de travaux paysagers, entreprise de service, collectivités territoriales, bureaux d'études... ou s'engager vers la création d'entreprise.

- **Poursuite d'études :** les licences professionnelles liées aux métiers du paysage ou autres, les écoles d'architectures ou d'ingénieurs, des formations professionnelles spécialisées.



## BTS Gestion et Protection de la Nature

Former un technicien ayant une approche transversale de la Protection de la Nature et qui soit à même d'apporter son savoir-faire professionnel ayant pour finalité :

- d'assurer la gestion durable des ressources naturelles et la pérennité des écosystèmes,
- faire évoluer les pratiques sociales de chacun par des actions d'éducation, de sensibilisation ou de vulgarisation à l'environnement et au développement durable,
- mettre en valeur un espace dans sa dimension sociale, économique, culturelle au travers d'activités écoresponsables.

La formation s'effectue en deux ans après le Bac. Elle s'adresse aux titulaires du Bac général ou du Bac pro. Deux ans à temps plein dont 14 semaines de stage :

en France ou en Europe, collectivités territoriales, associations, bureaux d'étude, parcs ou réserves naturelles. La charte ERASMUS accordée au lycée permet cette mobilité. Un enseignement s'appuyant sur des situations professionnelles concrètes en partenariat avec des acteurs locaux : visites, conférences, conduite de projets en autonomie

**Un cadre de travail :** Salle de cours, salle informatique dédiée au BTS avec des logiciels spécifiques (SIG...), des terrains d'application en partenariat avec les professionnels. Des emplois du temps modulables liés aux activités pluridisciplinaires.

Le titulaire du BTS GPN exercera la fonction de technicien supérieur dans

la gestion et la valorisation des espaces naturels et sera capable de s'adresser aux experts compétents du domaine abordé.

Le technicien GPN participe à la gestion patrimoniale de la qualité de notre cadre de vie mais tisse aussi un réseau de relations avec les différents spécialistes et organismes de recherche. Il est employé dans des structures de taille et de statuts différents : collectivités territoriales, associations de protection de l'environnement, établissements publics, entreprises de génie écologique, organismes professionnels, parcs, réserves naturelles...

- **Poursuite d'études :** Licence Pro, Licence, Master, des formations complémentaires, un autre BTS en un an.



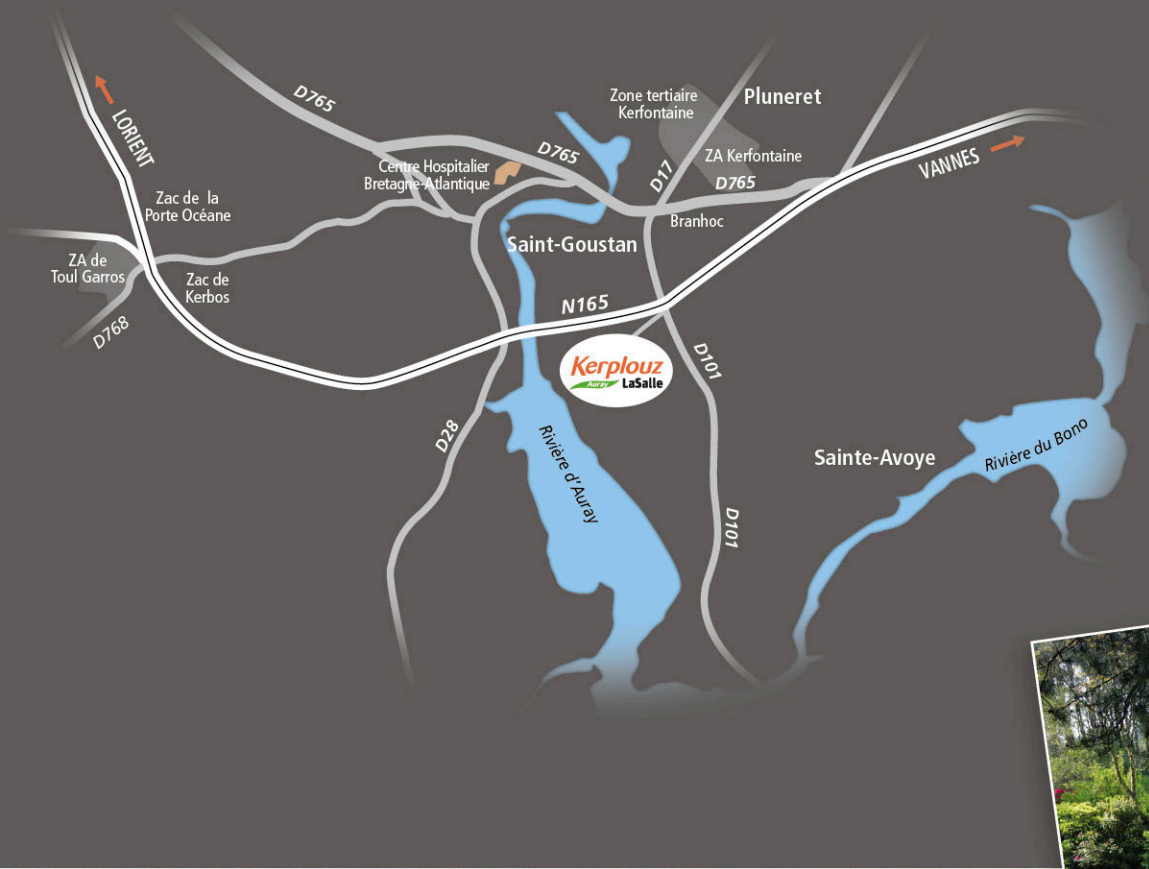

BleuSafran 12/2021 - Photo Lycée Kerplouz

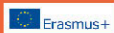

**Kerplouz**  
Auray LaSalle

LEAP Kerplouz LaSalle - Auray - BP 40 417 - 56 404 Auray cedex  
Tél : 02 97 24 34 40 - Fax 02 97 24 34 41 - auray@cneap.fr

[www.kerplouz.com](http://www.kerplouz.com)