

**100% de réussite  
au BAC ST2S en 2022**

**95% de réussite  
au BAC STL en 2022**

**Quelques exemples de  
poursuite d'études**

#### Après le BAC ST2S :

- Instituts de Formation en Soins Infirmiers, Éducateur spécialisé, Assistant de service social, Préparateur en pharmacie, Auxiliaire de puériculture...
- BTS Economie Sociale Familiale, BTS Services et Prestations des Secteurs Sanitaire et Social, DUT Carrières Sociales, DTS Imagerie Médicale et Radiologie Thérapeutique...

#### Après le BAC STL :

- BTS Analyses de Biologie Médicale, BTS Bio-analyses et Contrôles, BTS Biotechnologies, DUT Génie Biologique. DTS Imagerie Médicale et Radiologie Thérapeutique...
- Licence de Biologie, Classes préparatoires technologie-biologie (TB)



## Les + du Lycée STELLA MARIS

- Un internat mixte ; Un cadre accueillant et sécurisé bénéficiant d'un label E3D (développement durable) délivré par le Ministère de l'Éducation Nationale et LPO (label biodiversité – Ligue Pour les Oiseaux)
- Des laboratoires équipés avec du matériel performant ; un parc informatique développé, des IPAD en STL
- Des effectifs réduits pour les Travaux Pratiques
- Un enseignement de la Langue des Signes Française (LSF)
- Du bilinguisme basque
- Option sport (Sauvetage côtier)
- Un complexe sportif
- Une préparation au BAFA (avec tarif préférentiel)
- Une équipe attentive à chacun
- Des poursuites d'études diversifiées (et possibles dans l'établissement)



### LYCEE STELLA MARIS

📍 Avenue Abbé Cestac  
64604 ANGLET CEDEX

✉ contact@stellamarisanglet.fr

☎ 05 59 63 83 93

## BAC TECHNOLOGIQUE ST2S

(Sciences et Technologies de la Santé et du Social)

## BAC TECHNOLOGIQUE STL

(Sciences et Technologies de Laboratoire)



LYCÉE  
STELLA MARIS

[www.stellamarisanglet.fr](http://www.stellamarisanglet.fr)



**ENSEIGNEMENTS  
TECHNOLOGIQUES  
OPTIONNELS  
EN 2<sup>NDE</sup> :**



SCIENCES ET TECHNIQUES  
SANITAIRES ET SOCIALES  
BIOLOGIE PHYSIOPATHOLOGIE HUMAINE

SANTÉ SOCIAL EN BASQUE

BIOTECHNOLOGIES

SCIENCES ET LABORATOIRE

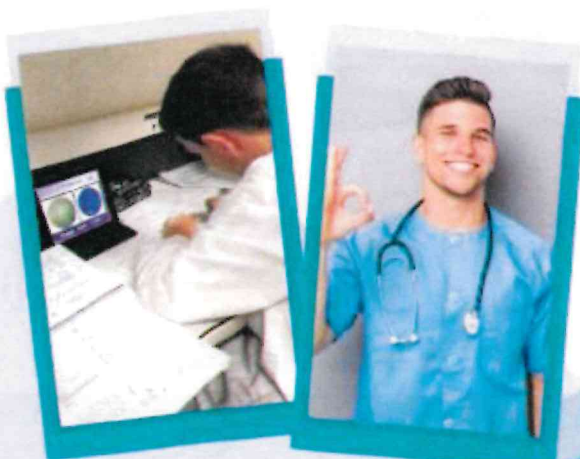

**ENSEIGNEMENTS  
DE SPÉCIALITÉS  
EN 1<sup>ÈRE</sup>  
et TERMINALE :**

**ST2S**

SCIENCES ET TECHNIQUES  
SANITAIRES ET SOCIALES

BIOLOGIE ET PHYSIOPATHOLOGIE  
HUMAINES

PHYSIQUE-CHIMIE POUR LA SANTÉ

---

**STL**

BIOTECHNOLOGIES

BIOCHIMIE-BIOLOGIE

PHYSIQUE-CHIMIE-MATHÉMATIQUES



LYCÉE  
STELLA MARIS

**[www.stellamarisanglet.fr](http://www.stellamarisanglet.fr)**

*"Lycée des métiers des sciences biologiques,  
paramédicales et sociales"*





**96 % de réussite au  
BAC PRO SPVL en 2022**

**95,2 % de réussite au  
BAC PRO ASSP en 2022**

**100 % de réussite au  
CAP APM en 2022**

### Quelques exemples de poursuite d'études

#### Après le BAC PRO ASSP :

- BTS Économie Sociale Familiale, BTS Services des Prestations du Secteur Sanitaire et Social...
- Instituts de formation pour Aide-Soignant, Auxiliaire de puériculture...
- CAP Accompagnement Éducatif Petite Enfance

#### Insertion professionnelle :

Aide à domicile...

#### Après le BAC PRO ANIMATION

- Diplômes professionnels de la Jeunesse, de l'Éducation Populaire et du Sport (BPJEPS)
- Préparation au concours de Moniteur Éducateur

#### Insertion professionnelle :

• animateur dans le secteur socioculturel, socio-éducatif, animation sociale : Adjoint territorial d'animation, animateur en accueil de loisirs, enfance, jeunesse, auprès des personnes âgées ...

#### Après le CAP APM :

• Bac pro Animation, Bac pro ASSP, Bac pro Sécurité Prévention (sous conditions), Bac pro Accueil Relation Clients et Usagers

• Possibilité de compléter avec un autre CAP en 1 an tels que : CAP Accompagnement Éducatif Petite Enfance, CAP Sécurité

## Les + du Lycée STELLA MARIS

- Un internat mixte ; Un cadre accueillant et sécurisé bénéficiant d'un label E3D (développement durable) délivré par le Ministère de l'Éducation Nationale et LPO (label biodiversité – Ligue Pour les Oiseaux)
- Des salles d'application avec du matériel professionnel
- Des laboratoires équipés avec du matériel performant
- Des petits effectifs pour mieux travailler
- Une équipe attentive à chacun
- Un accompagnement spécifique pour les jeunes en difficulté
- Une mise en application de la formation dans nos structures partenaires et notamment sur le site du Lycée
- Une possibilité d'effectuer les PFMP (Périodes de Formation en Milieu Professionnel) à l'étranger, notamment en Espagne
- Des formations au SST (Sauvetage Secourisme du Travail) et au PRAP 2S (Prévention des Risques liés à l'Activité Physique dans le secteur Sanitaire et Social)
- Un enseignement de la Langue des Signes Française (LSF)
- Du bilinguisme basque
- Un atelier art-danse ; un atelier musique
- Un complexe sportif
- Une préparation au BAFA (avec tarif préférentiel)
- Des poursuites d'études possibles dans l'établissement
- Une fin des cours à 15 h le vendredi



### LYCEE STELLA MARIS

 Avenue Abbé Cestac  
64604 ANGLET CEDEX

 [contact@stellamarisanglet.fr](mailto:contact@stellamarisanglet.fr)

 05 59 63 83 93

## BAC PRO ASSP

(Accompagnement, Soins et Services à la Personne)

## BAC PRO ANIMATION

## CAP APM

(Agent de Prévention et de Médiation)



LYCÉE  
STELLA MARIS

[www.stellamarisanglet.fr](http://www.stellamarisanglet.fr)



## **BAC PRO ASSP**

(ACCOMPAGNEMENT, SOINS ET SERVICES À LA PERSONNE)



ACCOMPAGNEMENT DE LA PERSONNE  
DANS SON PROJET DE VIE

SOIN D'HYGIÈNE, DE CONFORT, DE SÉCURITÉ

TRAVAIL DE COMMUNICATION EN ÉQUIPE  
PLURIPROFESSIONNELLE

RÉALISATION D'ACTIONS D'ÉDUCATION  
À LA SANTÉ



**22 semaines en milieu professionnel  
pour les 3 années de formation**

## **BAC PRO ANIMATION**

MISE EN ŒUVRE DE PROJETS D'ANIMATION

COMMUNICATION PROFESSIONNELLE

MAINTIEN DE L'AUTONOMIE SOCIALE,  
DU BIEN-ÊTRE PERSONNEL  
EN ÉTABLISSEMENT OU À DOMICILE

CONCEPTION ET RÉALISATION D'ACTIVITÉS  
SOCIOÉDUCATIVES ET  
SOCIOCULTURELLES

ENCADREMENT DU PUBLIC  
SUR LE TEMPS D'ACCUEIL

**22 semaines en milieu professionnel  
pour les 3 années de formation**



**[www.stellamarisanglet.fr](http://www.stellamarisanglet.fr)**

"Lycée des métiers des sciences biologiques,  
paramédicales et sociales"

## **CAP APM**

(AGENT DE PRÉVENTION ET DE MÉDIATION)

ACCUEIL, AIDE AUX USAGERS

ANIMATION – DÉMARCHE DE PROJET

PRÉVENTION DES SITUATIONS  
CONFLICTUELLES

COMMUNICATION ET MÉDIATION

SÉCURISATION DES PERSONNES  
ET DES ESPACES

MAINTIEN DU CADRE DE VIE

**14 semaines en milieu professionnel  
pour les 2 années de formation**



LYCÉE  
STELLA MARIS





%

**91% de réussite  
au BTS ESF en 2022**

%

**93,75% de réussite  
au DECESF en 2022**

### Quelques exemples de poursuite d'études

#### Après le BTS ESF :

- DECESF
- Licence professionnelle dans l'intervention sociale

#### Après le DECESF :

- Master Management des établissements médico-sociaux
- DEIS (Diplôme d'État d'Ingénierie Sociale)
- CAFDES (Certificat d'Aptitude aux Fonctions de Directeur d'Établissement ou de Service d'Intervention Sociale)...
- Possibilité de passer les concours pour Assistant Territorial

#### Insertion professionnelle :

- 40% des étudiants trouvent un emploi 1 mois après l'examen
- 70 % des étudiants trouvent un emploi 1 an après l'examen



## Les + du Lycée STELLA MARIS

- Un internat mixte ; Un cadre accueillant et sécurisé bénéficiant d'un label E3D (développement durable) délivré par le Ministère de l'Éducation Nationale et LPO (label biodiversité – Ligue Pour les Oiseaux)
- Une équipe d'enseignants composée de travailleurs sociaux, attentive à chacun

- Des interventions régulières de nombreux professionnels dans le cursus de formation

- Des projets et des stages en lien avec les structures sociales et d'insertion Notre Dame du Refuge

Stages possibles à l'étranger

- avec le programme



Erasmus+

- Un engagement sur des projets solidaires
- Un enseignement de la Langue des Signes Française (LSF)
- La LV2 Basque possible
- Un atelier musique
- La préparation au Certificat VOLTAIRE (certification en orthographe)
- La préparation au BAFA (avec tarif préférentiel)
- Des poursuites d'études possibles dans l'établissement



### LYCEE STELLA MARIS



Avenue Abbé Cestac  
64604 ANGLET CEDEX



contact@stellamarisanglet.fr



05 59 63 83 93

## BTS ESF

(Économie Sociale Familiale)

## DECESF

(Diplôme d'État de Conseiller en Économie Sociale Familiale)



LYCÉE  
STELLA MARIS

www.stellamarisanglet.fr



## **BTS ESF**

(ÉCONOMIE SOCIALE FAMILIALE)



EXPERT DE LA VIE QUOTIDIENNE EN :  
HABITAT LOGEMENT

SANTÉ · ALIMENTATION · HYGIÈNE  
ÉCONOMIE GESTION BUDGETAIRE

**13 semaines de stage en BTS ESF  
sur les 2 années de formation**



## **DECESF**

(DIPLÔME D'ÉTAT DE CONSEILLER  
EN ÉCONOMIE SOCIALE FAMILIALE)

MÉTHODOLOGIES  
D'ACCOMPAGNEMENT SOCIAL  
AUPRÈS DE TOUS PUBLICS

CONNAISSANCE DES DIFFÉRENTS  
SERVICES SOCIAUX

**16 semaines de stage en DECESF  
sur l'année de formation**



**[www.stellamarisanglet.fr](http://www.stellamarisanglet.fr)**

"Lycée des métiers des sciences biologiques,  
paramédicales et sociales"



LYCÉE  
STELLA MARIS





**90,3% de réussite  
au BTS MCO en 2022**

### Quelques exemples de poursuite d'études

#### Après le BTS MCO :

- Licence professionnelle commerce et distribution, commercialisation de produits et services, e-commerce et marketing numérique, gestion des achats et des approvisionnements ...
- Licence universitaire avec de nombreuses spécialités
- Bachelor en école de commerce ou de gestion

#### Insertion professionnelle :

- Dès l'obtention du BTS : Conseiller de vente et de services, chargé de clientèle, chargé du service client, manager adjoint...
- Avec expérience : Chef des ventes, chef de rayon, responsable e-commerce, responsable adjoint ...



## Les + du Lycée STELLA MARIS

- Un internat mixte ; Un cadre accueillant et sécurisé bénéficiant d'un label E3D (développement durable) délivré par le Ministère de l'Éducation Nationale et LPO (label biodiversité – Ligue Pour les Oiseaux)
- Une équipe attentive à chacun
- Des interventions régulières de nombreux professionnels dans le cursus de formation
- Des sorties culturelles, des visites d'entreprises
- Stages possibles à l'étranger avec le programme  Erasmus+
- 2 langues vivantes (Anglais/Espagnol) pour tous  
La LV2 Basque possible
- Un atelier musique
- La préparation au Certificat VOLTAIRE (certification en orthographe)
- La préparation au BAFA (avec tarif préférentiel)



### LYCEE STELLA MARIS

 Avenue Abbé Cestac  
64604 ANGLET CEDEX

 [contact@stellamarisanglet.fr](mailto:contact@stellamarisanglet.fr)

 05 59 63 83 93

## BTS MCO (Management Commercial Opérationnel)



LYCÉE  
STELLA MARIS

[www.stellamarisanglet.fr](http://www.stellamarisanglet.fr)



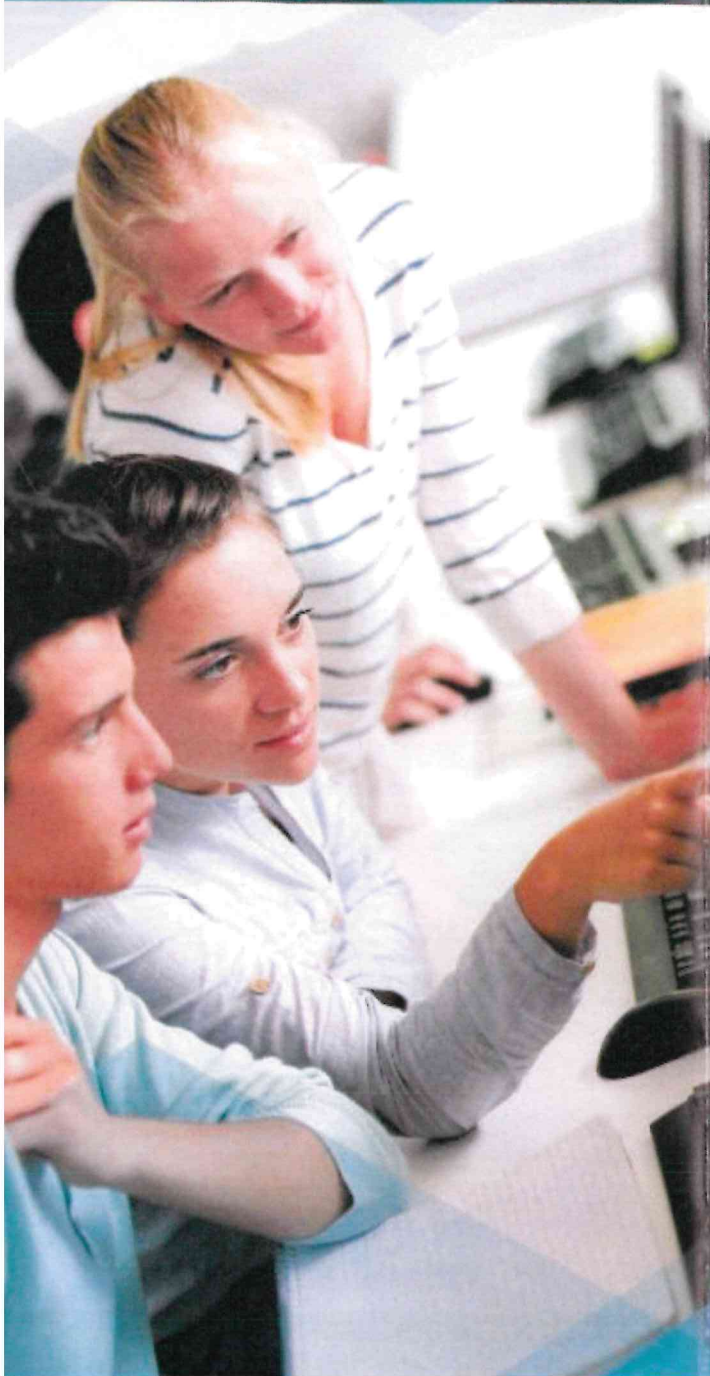

## **BTS MCO**

(MANAGEMENT COMMERCIAL OPÉRATIONNEL)

DÉVELOPPEMENT DE LA RELATION  
CLIENT ET VENTE CONSEIL

ANIMATION ET DYNAMISATION  
DE L'OFFRE COMMERCIALE

GESTION OPÉRATIONNELLE

MANAGEMENT DE L'ÉQUIPE COMMERCIALE

**14 semaines de stage en BTS MCO  
sur les 2 années de formation**



**[www.stellamarisanglet.fr](http://www.stellamarisanglet.fr)**

"Lycée des métiers des sciences biologiques,  
paramédicales et sociales"





# STELLA MARIS

## ANGLET



**Devenez Manipulateur en  
Électroradiologie Médicale !**

## **DIPLÔME de TECHNICIEN SUPÉRIEUR IMRT**

### **Imagerie Médicale et Radiologie Thérapeutique**

**Bac + 3 / 180 ECTS / Grade de licence**

✉ [contact@stellamarisanglet.fr](mailto:contact@stellamarisanglet.fr)



**Les manipulateurs d'électroradiologie médicale sont des professionnels de santé qui assurent des activités techniques et de soins en imagerie médicale, en médecine nucléaire, en exploration fonctionnelle et en radiothérapie.**

**Les manipulateurs exercent au sein d'équipes pluridisciplinaires (médecins, chirurgiens, pharmaciens, physiciens, soignants, etc.) dans les structures de santé, publiques ou privées, dans le respect des dispositions légales et réglementaires.**





## Conditions d'admission

- ▶ La formation est accessible essentiellement après un **Bac général** avec spécialités scientifiques ou après un Bac technologique **STL** ou **ST2S**.
- ▶ L'admission en DTS se fait sur **dossier** via la plateforme **Parcoursup** et les candidats peuvent être convoqués à un entretien.

## Programme

- ▶ La formation se déroule sur 3 ans et comporte 60 semaines de cours à **STELLA MARIS** et 60 semaines de stages en milieu hospitalier ou en cabinet de radiologie.
- ▶ Les matières enseignées (cours et travaux pratiques) sont :
  - ❖ Physique, biologie moléculaire et cellulaire, anatomie/physiologie
  - ❖ Enseignements professionnels (Imagerie de projection, IRM, Scan, Échographie...)
  - ❖ Sciences humaines et médico-sociales,
  - ❖ Anglais.

## Débouchés :

Entrée dans la vie active dans toutes les spécialités de l'imagerie médicale et dans tous les types de structures publiques ou privées.

## Poursuite d'études

Spécialisation en radioprotection, physique et technologie de rayonnements, École des cadres de santé, Ingénierie biomédicale, Master...





# STELLA MARIS ANGLET



Devenez un professionnel  
dans les métiers du  
Sport et des Loisirs !

LICENCE PROFESSIONNELLE **CPSS**  
Commercialisation des **P**roduits et des **S**ervices **S**portifs

EN CONTRAT D'APPRENTISSAGE

✉ [contact@stellamarisanglet.fr](mailto:contact@stellamarisanglet.fr)



En partenariat avec

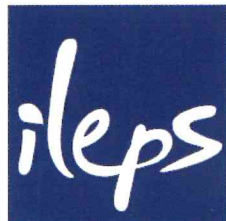

CERGY PARIS  
UNIVERSITÉ





### Conditions d'admission :

- ▶ La Licence pro CPSS s'adresse à des étudiants qui ont validé 120 ECTS.
- ▶ Sélection sur dossier et entretien

### Contenu de la formation :

- ▶ Animation commerciale
- ▶ Marketing, Communication et Évènementiel
- ▶ Gestion du management, maîtrise de la langue et des processus
- ▶ Pratique et culture sportive

### Débouchés :

Avec la Licence Pro CPSS, les étudiants peuvent entrer dans la vie active. Ils peuvent également poursuivre leurs études en MASTER.

**La Licence pro «Commercialisation des Produits et des Services Sportifs»** s'adresse aux étudiants dont le projet professionnel est en lien avec les secteurs de la distribution d'articles de sport et mode, des loisirs sportifs ou encore du bien-être.

***Chargé de développement marketing et commercial ; Assistant chef de projet évènementiel sportif ; Manager général d'un centre sportif ; Responsable commercial ; Attaché commercial ; Responsable de rayon ; Chargé de clientèle ; Chef de produit ; Spa manager ; Responsable de magasin ; ...***



Paroles d'élèves ...

J'aime bien venir à l'  
ULIS pour travailler le  
français

Jaime bien venir  
pour apprendre un  
nouveau métier

On se sent à l'aise  
à l'ULIS

## Où nous trouver?

Lycée Stella Maris  
Avenue Abbé Cestac  
64600 ANGLET



## Contacts et renseignements:

Secrétariat du lycée:

Téléphone : 05 59 63 83 93

@: [contact@stellamarisanglet.fr](mailto:contact@stellamarisanglet.fr)

Coordonnatrice ULIS:

@: [ulis.anglet-stellamaris-lycee@ac-bordeaux.fr](mailto:ulis.anglet-stellamaris-lycee@ac-bordeaux.fr)

## **ULIS PRO**

**Unité Locale pour l'Inclusion Scolaire**



**STELLA MARIS**

05 59 63 83 93

[www.stellamarisanglet.fr](http://www.stellamarisanglet.fr)





Salle d'ULIS

## Nos missions

Les élèves en situation de handicap ou porteurs de maladies invalidantes, ne leur permettant pas d'envisager une scolarisation individuelle continue dans une classe ordinaire, peuvent faire l'objet d'une scolarisation en ULIS.

Le dispositif ULIS permet aux jeunes de:

- consolider leur autonomie personnelle et sociale,
- développer les apprentissages sociaux, scolaires avec l'acceptation des règles de vie scolaire et l'amélioration des capacités de communication,
- concrétiser à terme un projet d'insertion professionnelle.

## Le réseau

Trois lycées:

**Le Lycée Stella Maris d'Anglet** avec les sections:

- CAP Agent de Prévention et de Médiation
- Bac Pro Animation
- Bac Pro Accompagnement Soins et Services à la Personne

**Le lycée Le Guichot de Bayonne** avec les sections:

- CAP Assistant Technique en Milieu Familial ou Collectif
- Bac Pro Métiers de la coiffure
- Bac Pro Gestion Administration
- Bac Pro Esthétique

**Le Lycée Saint Joseph d'Ustaritz** avec les sections:

- CAP Employé de Vente
- Bac Pro Métiers du Commerce et de la Vente
- Bac Pro Accompagnement Soins et Services à la Personne
- MC Aide à Domicile
- CAP Accompagnement Éducatif Petite Enfance

## Nos moyens

**Pour découvrir l'ULIS :**

- Des mini-stages
- Des portes ouvertes

**Au sein de l'ULIS :**

- des Périodes de Formation en Milieu Professionnel
- Des contacts réguliers avec les enseignants référents du secteur
- Une communication régulière avec la famille
- Du partenariat avec les structures médico-sociales

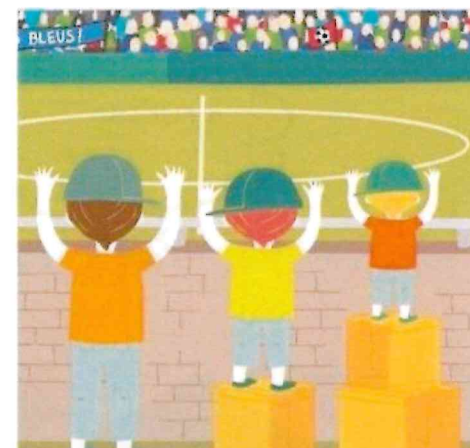

Le principe d'inclusion